第３次

下関市市民活動促進基本計画

つながる意識 進める参画 活きる下関（まち）

概要版

平成28年3月

下関市

計画の概要

私たちの生活を取り巻く社会環境は、少子・高齢化の進行や、核家族世帯や共働き世帯の増加による家族形態やライフスタイルの多様化など、大きく変化しています。

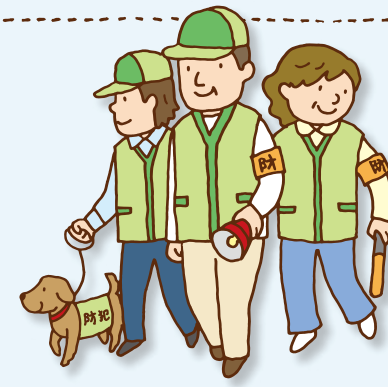

このような社会環境が変化している状況にあって、さまざまな地域活動や多くのテーマに取り組む市民活動団体は、その細やかで多岐にわたる行動力と先駆的に取り組む機動力を生かし、行政と共に、市民が必要とするサービスを提供する主体として、大きな役割を果たすものと期待されています。

「下関市市民活動促進基本計画」は、このような市民活動団体の活動を促進するための環境づくりに関する基本的な計画であり、施策の総合的・計画的推進方法を示したものです。第3次計画では、協働のまちづくりの主体としての「市民」「市民活動団体」「行政」「事業者」の役割を示すとともに、施策ごとに取り組む事業については、「市民・市民活動団体」「行政」「しものせき市民活動センター」で区分し、その役割を明確にしました。また、3つの基本方針ごとに成果指標を定め、計画期間において毎年度事業の評価と検証を行い、進行管理を行います。

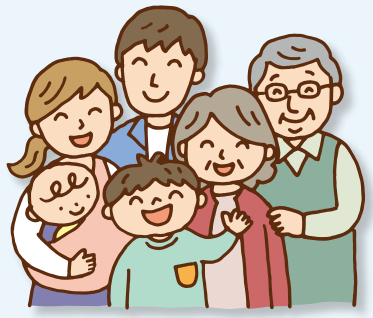

下関市は、本計画により、市民活動・市民協働参画への意識を高めるとともに、市民が主体のまちづくりを進め、市民の力が活きる下関（まち）を目指します。

計画の期間　平成28年度から平成32年度までの5年間です。

協働のまちづくりの4つの主体

「協働のまちづくり」の実現を目指すにあたって、互いの役割分担や得意な分野を把握し、対等な立場で協力することが重要です。

市　民

◎市民参画に関する理解を深めよう。
◎自らのできること考え、進んでまちづくりに参加しよう。

市民活動団体

◎組織や活動に関する情報提供に努めよう。
◎より多くの市民の力を結集し、地域の課題解決に取り組もう。

4つの主体

行　政

◎行政プロセスに市民参加が得られるように努めよう。
◎市民活動を促進するための環境づくりに努めよう。

事業者

◎市民参画・市民活動への理解を深めよう。
◎まちづくりへの人材、活動の場所や資金の提供に努めよう。

みんなをつなぐ　市民活動の拠点施設

しものせき市民活動センター

市民活動の拠点施設として、市民と行政・市民と市民活動団体をつなぎ、地域社会の課題の解決に取り組む市民活動の支援を行います。

基本方針と施策

市民協働参画及び市民活動を促進するスローガンを設定し、その実現を目指していきます。

つながる意識

情報提供及び共有の場をつくり、市民活動・市民協働参画への意識を高めます。

進める参画

市民と行政、市民と市民のパートナーシップの確立に向けた取り組みを推進します。

活きる下関（まち）

市民が主体のまちづくりを進め、市民の力が活きる下関（まち）を目指します。

3つの基本方針

市民協働を取り巻く現状や課題から、3つの基本方針を定め、**4つの施策の展開方向**に沿った施策を設定します。

8の施策 24の事業

施策ごとに取り組む事業については、市民・市民活動団体、行政、しものせき市民活動センターで区分し、その役割を明確にします。

9の成果指標

基本方針ごとに成果指標を定め、計画期間において毎年度事業の評価・検証を行いながら進行管理を行います。

基本方針 1

市民協働への理解促進

施策の展開方向 市民活動を促進する情報の収集及び提供

◎市民協働参画や市民活動についての情報を、さまざまな広報媒体によって広く市民に紹介し、その活動の意義や社会的役割などについて、理解や関心を深めます。

◎多様化するライフスタイルに応じた情報提供や活動参加支援を行い、若い世代の市民活動への参加、協働に対する関心の向上を促します。

取組の一例

市民 市民活動団体

市民が求める市民活動の情報を把握し、活動内容や活動への参加方法等、さまざまな分野ごとにその内容を広く発信提供します。

行政

市民活動や市政に関する情報は、説明会やシンポジウム、学習会等の開催や広報誌、インターネット等を通じて提供し、市民・市民活動団体・行政・しものせき市民活動センターで共有します。

しものせき市民活動センター

情報の収集や共有の拠点施設として活用します。
市民協働参画や市民活動への関心を高めるため、さまざまな分野、幅広い年齢層を対象とするイベントを開催します。

主な成果指標

成果指標	現状値（平成26年）	目標値（平成32年）
市民協働参画（パートナーシップ）認知度※	知っている 10.6%	知っている 15%

※市民協働参画に関する意識調査における数値

基本方針 2

市民活動を支える環境づくり

施策の展開方向 市民活動の場の提供・市民活動を側面的に支援する助成制度の実施

◎市民活動団体が活動を続けていくための、施設利用・人材育成・財政的側面について支援を行います。
◎活動にあたって、市民活動団体の要望や課題を解決するための相談体制を充実します。
◎市民と市民活動団体、市民活動団体同士の交流の機会を創出し、市民活動を支える人材の育成支援を行います。

取組の一例

市　民
市民活動団体

市民・市民活動団体・行政・他の市民活動支援機関等から寄せられた情報を活用し、交流の機会を創出します。

行　政

市民活動団体の財政的側面を支援し、団体の成長や自立を支援します。

しものせき市民活動センター

市民活動を継続していくための、次期リーダーとなる人を育成するための研修や交流の場を提供します。
活用可能な公共施設の情報を提供します。

主な成果指標

成果指標	現状値（平成26年）	目標値（平成32年）
しものせき市民活動センターの利用・認知度※	利用したことがある4.1% 知っている（認知度）7.4%	利用したことがある10% 知っている（認知度）20%

※市民協働参画に関する意識調査における数値

基本方針 3

協働に向けたネットワークの構築

施策の展開方向　市民活動のネットワーク化の促進

◎市民活動団体が市民や他の市民活動団体、行政・市民活動支援機関等とのつながりを形成し協働と連携を推進するため、それぞれを結びつけるためのコーディネーターの育成や仕組みづくりを進めます。

◎さまざまな市民活動に関する情報を、各団体や自治会等地域コミュニティ、関連機関より集約し、必要な情報を得られるようにするために、しものせき市民活動センターを中心としたネットワーク構築を目指します。

取組の一例

市　民
市民活動団体

自治会等の地域コミュニティや事業者等が市民活動団体と交流する場を提供し、両者の理解を促進します。

行　政

市民活動団体の活動情報を活用し、市民活動団体と市民や他の市民活動団体、行政・市民活動支援機関等とのつながりをコーディネートする人材を育成するとともに、その活動を支援します。

しものせき市民活動センター

ボランティアに関する情報を集約し一元的に管理するとともに、しものせき市民活動センターを仲介役とした市民活動団体とのコーディネートを実施します。

主な成果指標

成果指標	現状値（平成26年）	目標値（平成32年）
中間支援団体数※	2団体	4団体

※広く市民活動の促進を目的とし、さまざまな分野の市民活動団体のサポートや団体間のネットワーク促進、市民活動に関わる社会環境についての調査・研究・提言などを行う団体をいう。

あなたも市民活動はじめてみませんか？

市民協働参画に関する意識調査の結果、「市民活動」に参加したことがあるかとの質問に、「参加したことがあり、今後も参加したい」が23.1％、「参加したことはないが、今後機会があれば参加したい」が41.7％ありました。

市民活動には、保健・医療・福祉の増進、学術・文化・芸術又はスポーツの振興、子どもの健全育成、まちづくりの推進などさまざまな活動分野があり、現在市内の登録団体も250団体を超えています。

市民活動に参加してよかったことの質問には、「地域や共通の目的を持つ人との連帯感が深まった」、「地域や社会の役に立てた実感があった」、「趣味や特技を生かせた」、「自分の成長が感じられた」などの回答がありました。

本市では、これらの結果を踏まえ、しものせき市民活動センターを中心に、市民のさまざまな市民活動を応援してまいります。

Step 1

どんなことに興味がありますか？
あなたのまわりでは、どんな活動がありますか？

活動センターでは、ボランティアやNPO、市民活動に関する書籍の閲覧や貸し出しを行っています。

Step 2

あなたの趣味や特技、興味や関心からどんなことに取り組んでみたいのか、何ができるのか考えてみよう。

活動センターに登録している市民活動団体の情報を提供しています。

情報収集

しものせき 市民活動センター

〒750-0025 下関市竹崎町四丁目4番2号
ヴェルタワー下関２階
TEL/083-231-1826　FAX/083-232-1881

参加　**相談**

Step 3

市内ではさまざまな分野で市民活動が活発に行われています。
活動中の団体について調べてみよう。

市民活動団体の活動の様子について相談できます。

Step 4

行事に参加して、実際に見たり、聞いたりしてみることも大切です。
他の活動団体との情報交換により、活動の幅も広がります。

センターでは、市民活動団体が主催するさまざまなイベントの情報提供の他、研修や講座等も企画・開催しています。

第3次下関市市民活動促進基本計画【概要版】
平成28年3月
■発行 編集／下関市市民部市民文化課
〒750-8521　山口県下関市南部町1番1号
TEL/083-231-1830　FAX/083-231-1809
http://www.city.shimonoseki.lg.jp/
E-mail:skshimin@city.shimonoseki.yamaguchi.jp