【江の浦小学校】

路線名	住所 （箇所名など）	危険箇所の状況	対策内容					
			道路管理者	対策予定時期	交通管理者	対策予定時期	学校関係者	対策予定時期
市道 彦島江の浦町９号線	彦島江の浦町１丁目 （関門トンネル入り口付近）	人通りが少ない	―	―	パトロール強化	―	注意喚起	―
市道江の浦町１５号線	彦島江の浦町２丁目 （彦島中学校下の民家下）	コンクリートが老朽化している	防護柵の設置	H24完了	―	―	注意喚起	―

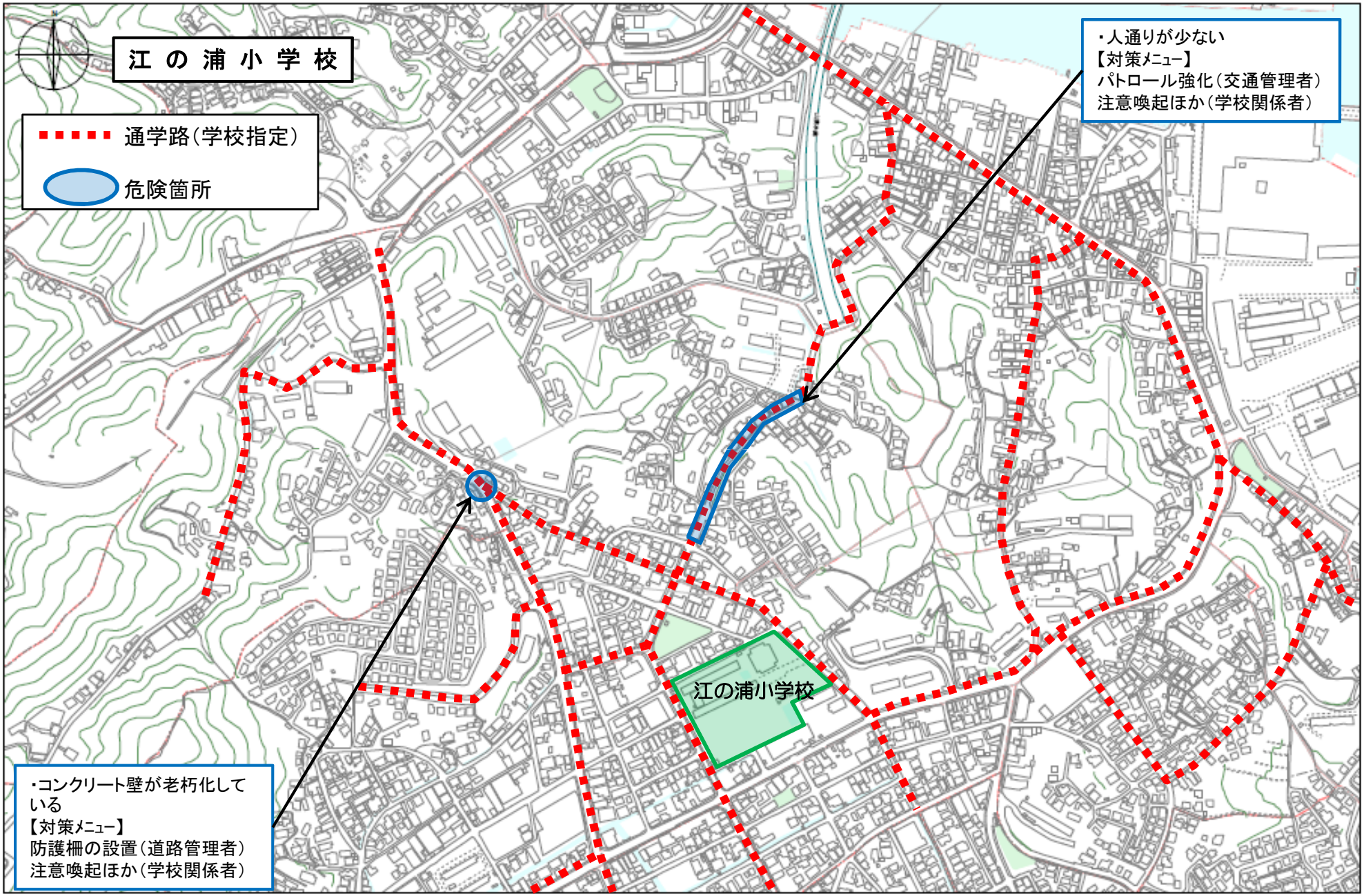
江 の 浦 小 学 校
通学路（学校指定）
危険箇所
・人通りが少ない
【対策ﾒﾆｭｰ】
パトロール強化（交通管理者）
注意喚起ほか（学校関係者）
江の浦小学校
・コンクリート壁が老朽化している
【対策ﾒﾆｭｰ】
防護柵の設置（道路管理者）
注意喚起ほか（学校関係者）