

令和5年度中心市街地 歩行者等通行量調査業務

報 告 書 (概要版)

令和5年12月

下関市産業振興部産業振興課
株式会社西日本リサーチ・センター

目次

| | |
|-----------------------------------|----|
| 1. 調査結果 | |
| 1-1. 調査結果（概要） | 1 |
| （1）調査概要 | 1 |
| （2）休日平日歩行者及び自転車通行量 | 2 |
| （3）休日平日歩行者及び自転車属性（性別） | 3 |
| （4）休日平日歩行者及び自転車属性（年齢別） | 5 |
| （5）休日平日歩行者及び自転車属性（時間帯別） | 6 |
| （6）休日平日通行量の推移グラフ（平成20年度～令和5年度） | 12 |
| （7）休日平日調査地点別通行量の推移表（平成20年度～令和5年度） | 13 |
| （8）休日平日比較全体図 | 15 |
| （9）流動全体図 | 16 |
| （10）総括 | 18 |

1. 調査結果
 1-1. 調査結果(概要)
 (1) 調査概要

①調査日

休日：令和5年9月18日(月/祝) 曇り
 平日：令和5年9月20日(水) 曇り

②調査分類

歩行者及び自転車

③調査区分

性別(男性・女性)、年齢(学童、大人、高齢者)
 ※唐戸商店街地区及び下関駅地区(人工地盤上)のみ

④調査時間

午前7時～午後8時(13時間調査)

⑤調査地点

27地点 ※地点8(田中町山口銀行ビジネスサポートプラザ出張所前 他1箇所)、地点24(下関西口方面 2箇所)は本年度調査より対象外。



| 番号 | 調査地点名 | 区分 |
|----|-----------------|----|
| 1 | 唐戸市場大型バス専用駐車場前 | |
| 2 | 唐戸市場西側(カモンワープ側) | |
| 3 | 下関グランドホテル南側(海側) | |
| 4 | 唐戸横断歩道陸橋 | ○ |
| 5 | サンリブ唐戸前横断歩道付近 | ○ |
| 6 | 唐戸銀天街アーケード通り | ○ |
| 7 | 桃太郎本店前 | ○ |
| 9 | 市立しものせき水族館海響館前 | |
| 10 | 下関警察署海峽交番前 | |
| 11 | やまぎん資料館前 | |
| 12 | 岬の町交差点 | |
| 13 | 細江公園前 | |
| 14 | 生涯学習プラザ前横断歩道 | |
| 15 | 海峽ゆめ広場前 | |

| 番号 | 調査地点名 | 区分 |
|----|-------------------|----|
| 16 | 竹崎公園付近 | |
| 17 | 下関港国際ターミナル前横断歩道陸橋 | |
| 18 | 駅南駐車場前 | |
| 19 | グリーンモール(上条町) | |
| 20 | 下関ステーションホテル前 | |
| 21 | リビエ下関前1階自由通路 | |
| 22 | リビエ下関前1階人工地盤下 | |
| 23 | 人工地盤上 | ○ |
| 25 | 西日本シティ銀行下関支店付近 | |
| 26 | 唐戸中央通り | ○ |
| 27 | 下関駅2階自由通路 | ○ |
| 28 | 人工地盤上 | ○ |
| 29 | 下関郵便局前横断歩道 | |

※区分：性別(男性・女性)、年齢(学童、大人、高齢者)

⑥調査方法

調査時間13時間のうち実際の観測は9時間とし、調査精度保持のため連続観測は3時間とする。
 歩行者通行量が多くなると考えられるピーク時間帯は1時間全てを観測、オフピークと考えられる時間帯は30分観測とする。

30分観測時間帯については、通行量を2倍に補正して1時間予測データとする。

(2) 休日平日歩行者及び自転車通行量

休日の通行量が最も多い地点は2. 唐戸市場西側（カモンワーフ側）で14,785人となっている。次いで、3. 下関グランドホテル（10,934人）、21. リピエ下関前1階自由通路（10,094人）などの順で続いている。27地点合計は84,634人。平日の通行量が最も多い地点は21. リピエ下関前1階自由通路で11,184人となっている。次いで、22. リピエ下関前1階人工地盤下（7,503人）、29. リピエ下関前1階自由通路（5,044人）などの順で続いている。27地点合計は60,671人。

| 地点 番号 | 調査地点名 | 休日調査【9/18(月・祝)】 | | | 平日調査【9/20(水)】 | | |
|----------|-------------------|-----------------|-------|------------|---------------|-------|------------|
| | | 歩行者 | 自転車 | 断面 総通行量 | 歩行者 | 自転車 | 断面 総通行量 |
| 1 | 唐戸市場大型バス専用駐車場前 | 1,223 | 107 | 1,330 | 588 | 142 | 730 |
| 2 | 唐戸市場西側（カモンワーフ側） | 14,759 | 26 | 14,785 | 2,365 | 62 | 2,427 |
| 3 | 下関グランドホテル南側（海側） | 10,794 | 140 | 10,934 | 1,917 | 148 | 2,065 |
| 4 | 唐戸横断歩道陸橋 | 419 | | 419 | 363 | | 363 |
| 5 | サンリブ唐戸前横断歩道付近 | 8,540 | 313 | 8,853 | 2,577 | 386 | 2,963 |
| 6 | 唐戸銀天街アーケード通り | 577 | 64 | 641 | 1,126 | 115 | 1,241 |
| 7 | 桃太郎本店前 | 1,175 | 130 | 1,305 | 1,957 | 199 | 2,156 |
| 9 | 市立しものせき水族館海響館前 | 5,017 | 90 | 5,107 | 641 | 128 | 769 |
| 10 | 下関警察署海峡交番前 | 807 | 226 | 1,033 | 428 | 231 | 659 |
| 11 | やまぎん資料館前 | 141 | 67 | 208 | 406 | 221 | 627 |
| 12 | 岬の町交差点 | 398 | 131 | 529 | 333 | 146 | 479 |
| 13 | 細江公園前 | 774 | 173 | 947 | 1,555 | 431 | 1,986 |
| 14 | 生涯学習プラザ前横断歩道 | 259 | 28 | 287 | 704 | 56 | 760 |
| 15 | 海峡ゆめ広場前 | 954 | 183 | 1,137 | 1,480 | 229 | 1,709 |
| 16 | 竹崎公園付近 | 1,030 | 247 | 1,277 | 1,648 | 320 | 1,968 |
| 17 | 下関港国際ターミナル前横断歩道陸橋 | 232 | | 232 | 157 | | 157 |
| 18 | 駅南駐車場前 | 787 | 105 | 892 | 1,170 | 109 | 1,279 |
| 19 | グリーンモール（上条町） | 780 | 183 | 963 | 1,500 | 288 | 1,788 |
| 20 | 下関ステーションホテル前 | 2,093 | 297 | 2,390 | 2,622 | 327 | 2,949 |
| 21 | リピエ下関前1階自由通路 | 10,048 | 46 | 10,094 | 11,147 | 37 | 11,184 |
| 22 | リピエ下関前1階人工地盤下 | 8,372 | 143 | 8,515 | 7,403 | 100 | 7,503 |
| 23 | 人工地盤上 | 3,035 | | 3,035 | 3,600 | | 3,600 |
| 25 | 西日本シティ銀行下関支店付近 | 167 | 86 | 253 | 417 | 184 | 601 |
| 26 | 唐戸中央通り | 2,729 | 298 | 3,027 | 2,353 | 345 | 2,698 |
| 27 | 下関駅2階自由通路 | 1,512 | | 1,512 | 2,032 | | 2,032 |
| 28 | 人工地盤上 | 1,210 | | 1,210 | 934 | | 934 |
| 29 | 下関郵便局前横断歩道 | 3,117 | 602 | 3,719 | 4,219 | 825 | 5,044 |
| 27地点合計 | | 80,949 | 3,685 | 84,634 | 55,642 | 5,029 | 60,671 |

(3) 休日平日歩行者及び自転車属性（性別）休日調査【9/18(月・祝)】

休日調査において、男性の通行割合が最も高い地点は、23. 人工地盤上で59.7%。
一方、女性の通行割合が最も高い地点は、6. 唐戸銀天街アーケード通りで54.6%。

| 地点番号 | 調査地点名 | 男性 | | | | 女性 | | | |
|------|---------------|-------|-----|------------|-------------|-------|-----|------------|-------------|
| | | 歩行者 | 自転車 | 断面 総通行量 | 男性割合 (%) | 歩行者 | 自転車 | 断面 総通行量 | 女性割合 (%) |
| 4 | 唐戸横断歩道陸橋 | 216 | | 216 | 51.6 | 203 | | 203 | 48.4 |
| 5* | サンリブ唐戸前横断歩道付近 | 3,074 | 174 | 3,248 | 49.0 | 3,325 | 55 | 3,380 | 51.0 |
| 6 | 唐戸銀天街アーケード通り | 250 | 41 | 291 | 45.4 | 327 | 23 | 350 | 54.6 |
| 7 | 桃太郎本店前 | 535 | 76 | 611 | 46.8 | 640 | 54 | 694 | 53.2 |
| 23 | 人工地盤上 | 1,813 | | 1,813 | 59.7 | 1,222 | | 1,222 | 40.3 |
| 26 | 唐戸中央通り | 1,337 | 215 | 1,552 | 51.3 | 1,392 | 83 | 1,475 | 48.7 |
| 27 | 下関駅2階自由通路 | 868 | | 868 | 57.4 | 644 | | 644 | 42.6 |
| 28 | 人工地盤上 | 634 | | 634 | 52.4 | 576 | | 576 | 47.6 |

| 地点番号 | 調査地点名 | 全体 | | |
|------|---------------|-------|-----|------------|
| | | 歩行者 | 自転車 | 断面 総通行量 |
| 4 | 唐戸横断歩道陸橋 | 419 | | 419 |
| 5* | サンリブ唐戸前横断歩道付近 | 6,399 | 229 | 6,628 |
| 6 | 唐戸銀天街アーケード通り | 577 | 64 | 641 |
| 7 | 桃太郎本店前 | 1,175 | 130 | 1,305 |
| 23 | 人工地盤上 | 3,035 | | 3,035 |
| 26 | 唐戸中央通り | 2,729 | 298 | 3,027 |
| 27 | 下関駅2階自由通路 | 1,512 | | 1,512 |
| 28 | 人工地盤上 | 1,210 | | 1,210 |

*性別の計測をしていない方向あり

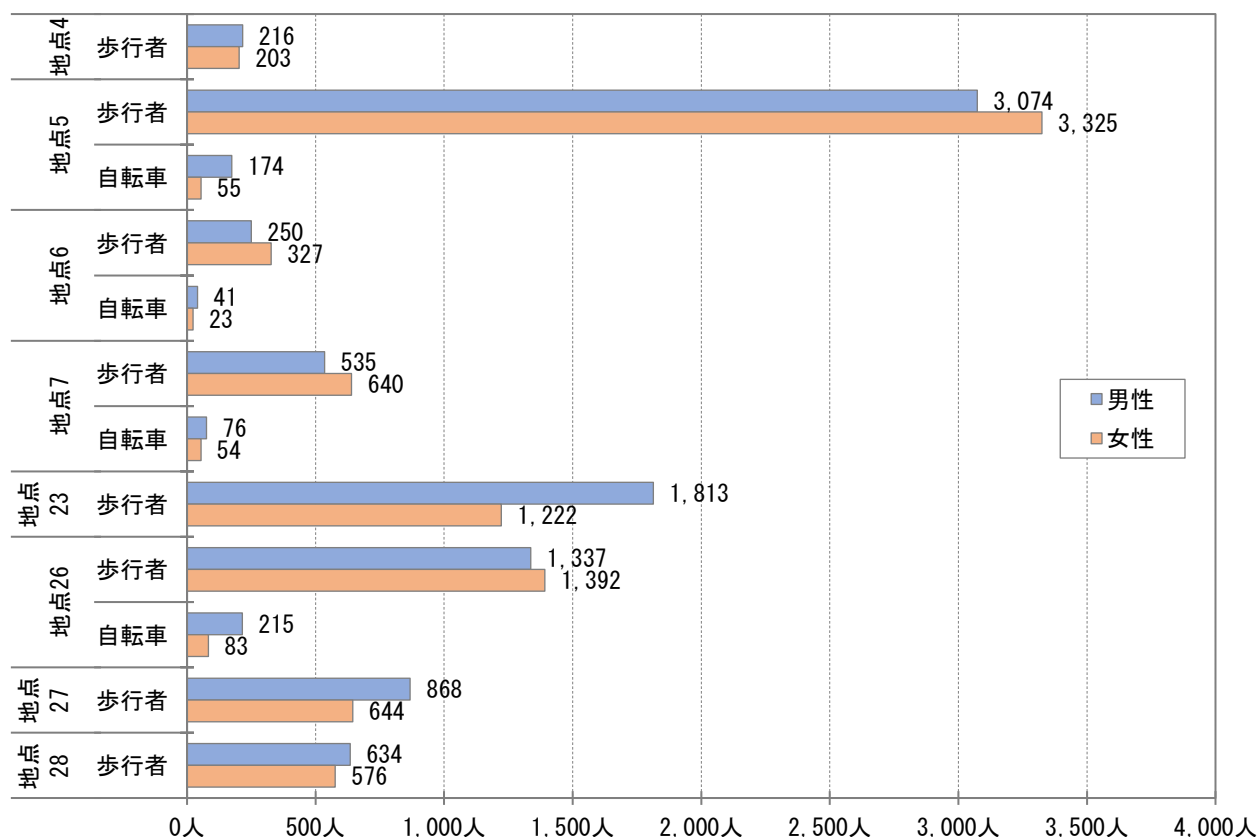

(3) 休日平日歩行者及び自転車属性（性別）平日調査【9/20(水)】

平日調査において、男性の通行割合が最も高い地点は、27. 下関駅2階自由通路で60.7%。
一方、女性の通行割合が最も高い地点は、6. 唐戸銀天街アーケード通りで61.8%。

| 地点番号 | 調査地点名 | 男性 | | | | 女性 | | | |
|------|---------------|-------|-----|------------|-------------|-------|-----|------------|-------------|
| | | 歩行者 | 自転車 | 断面 総通行量 | 男性割合 (%) | 歩行者 | 自転車 | 断面 総通行量 | 女性割合 (%) |
| 4 | 唐戸横断歩道陸橋 | 183 | | 183 | 50.4 | 180 | | 180 | 49.6 |
| 5* | サンリブ唐戸前横断歩道付近 | 912 | 223 | 1,135 | 50.6 | 1,014 | 95 | 1,109 | 49.4 |
| 6 | 唐戸銀天街アーケード通り | 407 | 67 | 474 | 38.2 | 719 | 48 | 767 | 61.8 |
| 7 | 桃太郎本店前 | 756 | 124 | 880 | 40.8 | 1,201 | 75 | 1,276 | 59.2 |
| 23 | 人工地盤上 | 2,055 | | 2,055 | 57.1 | 1,545 | | 1,545 | 42.9 |
| 26 | 唐戸中央通り | 1,031 | 217 | 1,248 | 46.3 | 1,322 | 128 | 1,450 | 53.7 |
| 27 | 下関駅2階自由通路 | 1,234 | | 1,234 | 60.7 | 798 | | 798 | 39.3 |
| 28 | 人工地盤上 | 447 | | 447 | 47.9 | 487 | | 487 | 52.1 |

| 地点番号 | 調査地点名 | 全体 | | |
|------|---------------|-------|-----|------------|
| | | 歩行者 | 自転車 | 断面 総通行量 |
| 4 | 唐戸横断歩道陸橋 | 363 | | 363 |
| 5* | サンリブ唐戸前横断歩道付近 | 1,926 | 318 | 2,244 |
| 6 | 唐戸銀天街アーケード通り | 1,126 | 115 | 1,241 |
| 7 | 桃太郎本店前 | 1,957 | 199 | 2,156 |
| 23 | 人工地盤上 | 3,600 | | 3,600 |
| 26 | 唐戸中央通り | 2,353 | 345 | 2,698 |
| 27 | 下関駅2階自由通路 | 2,032 | | 2,032 |
| 28 | 人工地盤上 | 934 | | 934 |

*性別の計測をしていない方向あり

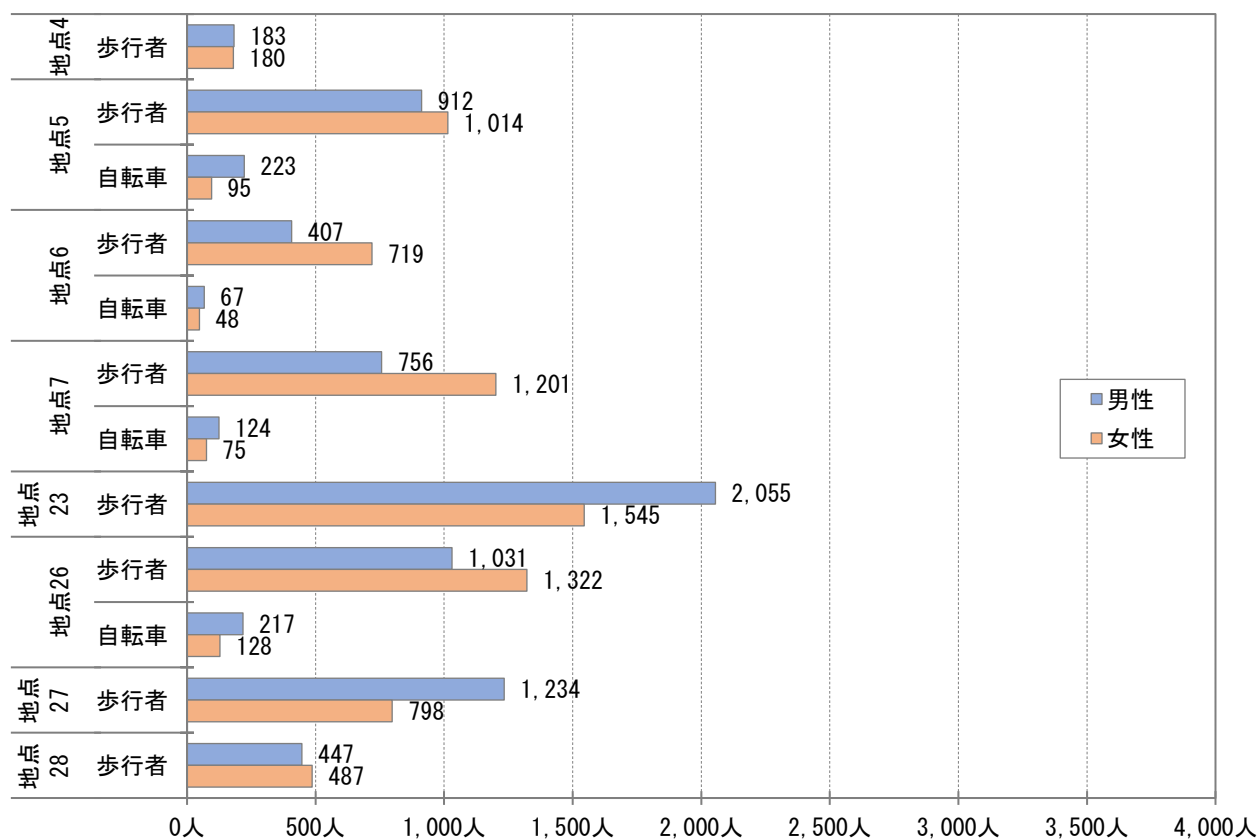

(4) 休日平日歩行者及び自転車属性（年齢別）

休日調査において、学童の通行比率が高い地点は28.人工地盤上、大人の通行比率が高い地点は5.サンリブ唐戸前横断歩道付近、高齢者の通行比率が高い地点は6.唐戸銀天街アーケード通り。
平日調査において、学童の通行比率が高い地点は27.下関駅2階自由通路、大人の通行比率が高い地点は5.サンリブ唐戸前横断歩道付近、高齢者の通行比率が高い地点は6.唐戸銀天街アーケード通り。

| 休日調査【9/18(月・祝)】 | | | | | | |
|-----------------|---------------|-----|-------|-----|-----|--------|
| 地点番号 | 調査地点名 | 学童 | 大人 | 高齢者 | 自転車 | 断面総通行量 |
| 4 | 唐戸横断歩道陸橋 | 24 | 292 | 103 | | 419 |
| 5* | サンリブ唐戸前横断歩道付近 | 781 | 5,083 | 535 | 229 | 6,628 |
| 6 | 唐戸銀天街アーケード通り | 37 | 276 | 264 | 64 | 641 |
| 7 | 桃太郎本店前 | 136 | 788 | 251 | 130 | 1,305 |
| 23 | 人工地盤上 | 512 | 1,946 | 577 | | 3,035 |
| 26 | 唐戸中央通り | 219 | 2,081 | 429 | 298 | 3,027 |
| 27 | 下関駅2階自由通路 | 242 | 1,083 | 187 | | 1,512 |
| 28 | 人工地盤上 | 308 | 779 | 123 | | 1,210 |

| 平日調査【9/20(水)】 | | | | | | |
|---------------|---------------|-----|-------|-----|-----|--------|
| 地点番号 | 調査地点名 | 学童 | 大人 | 高齢者 | 自転車 | 断面総通行量 |
| 4 | 唐戸横断歩道陸橋 | 26 | 239 | 98 | | 363 |
| 5* | サンリブ唐戸前横断歩道付近 | 71 | 1,491 | 364 | 318 | 2,244 |
| 6 | 唐戸銀天街アーケード通り | 20 | 612 | 494 | 115 | 1,241 |
| 7 | 桃太郎本店前 | 108 | 1,129 | 720 | 199 | 2,156 |
| 23 | 人工地盤上 | 330 | 2,474 | 796 | | 3,600 |
| 26 | 唐戸中央通り | 104 | 1,517 | 732 | 345 | 2,698 |
| 27 | 下関駅2階自由通路 | 205 | 1,411 | 416 | | 2,032 |
| 28 | 人工地盤上 | 53 | 694 | 187 | | 934 |

*年齢別の計測をしていない方向あり

(5) 休日平日歩行者及び自転車属性（時間帯別）休日調査【9/18(月・祝)】

休日調査における通行量を時間帯にみると、朝（7・8時台）や夕方～夜（16・17・18・19時台）の通行量は21. リピエ下関前1階自由通路が最も多くなっている。9時台からは唐戸地区の通行量が増えだし、9時台～14時台までは2. 唐戸市場西側（カモンワフ側）、15時台は3. 下関グランドホテル南側（海側）の通行量が最も多くなっている。

| 地点 番号 | 調査地点名 | 07:00-08:00 | | 08:00-09:00 | | 09:00-10:00 | | 10:00-11:00 | | 11:00-12:00 | |
|----------|-------------------|-------------|-----|-------------|-----|-------------|-----|-------------|-----|-------------|-----|
| | | 歩行者 | 自転車 | 歩行者 | 自転車 | 歩行者 | 自転車 | 歩行者 | 自転車 | 歩行者 | 自転車 |
| 1 | 唐戸市場大型バス専用駐車場前 | 54 | 2 | 44 | 2 | 124 | 6 | 52 | 8 | 206 | 10 |
| 2 | 唐戸市場西側（カモンワフ側） | 168 | 1 | 450 | 2 | 1,022 | 0 | 1,548 | 0 | 2,616 | 0 |
| 3 | 下関グランドホテル南側（海側） | 143 | 5 | 206 | 10 | 644 | 12 | 844 | 4 | 1,640 | 6 |
| 4 | 唐戸横断歩道陸橋 | 15 | | 42 | | 46 | | 52 | | 42 | |
| 5 | サンリブ唐戸前横断歩道付近 | 127 | 11 | 208 | 16 | 612 | 42 | 912 | 24 | 1,916 | 22 |
| 6 | 唐戸銀天街アーケード通り | 9 | 2 | 6 | 6 | 68 | 10 | 72 | 4 | 114 | 8 |
| 7 | 桃太郎本店前 | 36 | 3 | 28 | 8 | 116 | 20 | 148 | 24 | 174 | 16 |
| 9 | 市立しものせき水族館海響館前 | 35 | 2 | 38 | 12 | 330 | 8 | 374 | 4 | 664 | 4 |
| 10 | 下関警察署海峡交番前 | 64 | 12 | 72 | 18 | 66 | 20 | 80 | 16 | 62 | 20 |
| 11 | やまぎん資料館前 | 6 | 2 | 8 | 6 | 16 | 4 | 12 | 8 | 18 | 10 |
| 12 | 岬の町交差点 | 35 | 3 | 44 | 2 | 26 | 10 | 54 | 12 | 36 | 20 |
| 13 | 細江公園前 | 53 | 22 | 34 | 8 | 86 | 0 | 58 | 8 | 56 | 16 |
| 14 | 生涯学習プラザ前横断歩道 | 10 | 1 | 10 | 0 | 20 | 0 | 20 | 2 | 16 | 4 |
| 15 | 海峡ゆめ広場前 | 22 | 2 | 48 | 2 | 70 | 14 | 114 | 30 | 68 | 22 |
| 16* | 竹崎公園付近 | 43 | 11 | 34 | 10 | 104 | 22 | 58 | 32 | 98 | 10 |
| 17 | 下関港国際ターミナル前横断歩道陸橋 | 17 | | 110 | | 0 | | 4 | | 10 | |
| 18 | 駅南駐車場前 | 31 | 4 | 50 | 6 | 76 | 2 | 44 | 10 | 46 | 10 |
| 19 | グリーンモール（上条町） | 30 | 7 | 50 | 10 | 60 | 12 | 110 | 22 | 58 | 18 |
| 20 | 下関ステーションホテル前 | 141 | 7 | 102 | 12 | 160 | 24 | 188 | 38 | 178 | 22 |
| 21 | リピエ下関前1階自由通路 | 401 | 0 | 508 | 2 | 908 | 2 | 1,068 | 2 | 876 | 12 |
| 22 | リピエ下関前1階人工地盤下 | 262 | 1 | 312 | 12 | 784 | 12 | 750 | 12 | 836 | 16 |
| 23 | 人工地盤上 | 90 | | 164 | | 182 | | 260 | | 298 | |
| 25 | 西日本シティ銀行下関支店付近 | 8 | 7 | 6 | 2 | 16 | 0 | 10 | 8 | 12 | 14 |
| 26 | 唐戸中央通り | 69 | 13 | 30 | 14 | 174 | 32 | 208 | 26 | 622 | 26 |
| 27 | 下関駅2階自由通路 | 74 | | 160 | | 124 | | 144 | | 86 | |
| 28 | 人工地盤上 | 36 | | 56 | | 104 | | 128 | | 66 | |
| 29 | 下関郵便局前横断歩道 | 123 | 24 | 92 | 34 | 184 | 56 | 274 | 42 | 366 | 54 |

*自転車を計測しない方向あり

| 地点 番号 | 調査地点名 | 12:00-13:00 | | 13:00-14:00 | | 14:00-15:00 | | 15:00-16:00 | | 16:00-17:00 | |
|----------|-------------------|-------------|-----|-------------|-----|-------------|-----|-------------|-----|-------------|-----|
| | | 歩行者 | 自転車 | 歩行者 | 自転車 | 歩行者 | 自転車 | 歩行者 | 自転車 | 歩行者 | 自転車 |
| 1 | 唐戸市場大型バス専用駐車場前 | 267 | 18 | 178 | 20 | 154 | 8 | 36 | 2 | 40 | 10 |
| 2 | 唐戸市場西側（カモンワーク側） | 2,859 | 5 | 2,578 | 2 | 2,132 | 6 | 616 | 4 | 430 | 2 |
| 3 | 下関グランドホテル南側（海側） | 1,953 | 15 | 1,609 | 18 | 1,468 | 18 | 910 | 2 | 486 | 14 |
| 4 | 唐戸横断歩道陸橋 | 49 | | 49 | | 18 | | 12 | | 40 | |
| 5 | サンリブ唐戸前横断歩道付近 | 1,497 | 38 | 1,164 | 33 | 856 | 24 | 438 | 12 | 292 | 24 |
| 6 | 唐戸銀天街アーケード通り | 76 | 2 | 62 | 2 | 50 | 10 | 20 | 0 | 40 | 12 |
| 7 | 桃太郎本店前 | 163 | 10 | 117 | 6 | 84 | 20 | 46 | 2 | 104 | 6 |
| 9 | 市立しものせき水族館海響館前 | 714 | 11 | 764 | 12 | 680 | 10 | 556 | 4 | 336 | 2 |
| 10 | 下関警察署海峽交番前 | 43 | 17 | 50 | 19 | 26 | 26 | 16 | 10 | 72 | 24 |
| 11 | やまぎん資料館前 | 5 | 0 | 9 | 5 | 8 | 4 | 2 | 2 | 16 | 6 |
| 12 | 岬の町交差点 | 20 | 15 | 23 | 13 | 14 | 14 | 10 | 0 | 32 | 12 |
| 13 | 細江公園前 | 60 | 26 | 34 | 33 | 48 | 12 | 46 | 4 | 38 | 20 |
| 14 | 生涯学習プラザ前横断歩道 | 26 | 4 | 19 | 5 | 16 | 0 | 20 | 2 | 40 | 4 |
| 15 | 海峽ゆめ広場前 | 64 | 6 | 79 | 13 | 66 | 28 | 80 | 8 | 68 | 18 |
| 16* | 竹崎公園付近 | 72 | 10 | 72 | 16 | 58 | 24 | 68 | 26 | 78 | 16 |
| 17 | 下関港国際ターミナル前横断歩道陸橋 | 12 | | 2 | | 2 | | 2 | | 24 | |
| 18 | 駅南駐車場前 | 79 | 8 | 54 | 16 | 76 | 8 | 50 | 6 | 98 | 16 |
| 19 | グリーンモール（上条町） | 54 | 12 | 55 | 28 | 66 | 14 | 28 | 10 | 66 | 16 |
| 20 | 下関ステーションホテル前 | 157 | 16 | 153 | 31 | 156 | 20 | 112 | 26 | 184 | 26 |
| 21 | リピエ下関前1階自由通路 | 868 | 2 | 842 | 2 | 866 | 0 | 800 | 8 | 756 | 2 |
| 22 | リピエ下関前1階人工地盤下 | 866 | 10 | 752 | 10 | 694 | 8 | 728 | 14 | 726 | 16 |
| 23 | 人工地盤上 | 280 | | 302 | | 256 | | 208 | | 250 | |
| 25 | 西日本シティ銀行下関支店付近 | 16 | 8 | 9 | 12 | 6 | 4 | 12 | 6 | 12 | 10 |
| 26 | 唐戸中央通り | 466 | 31 | 315 | 38 | 224 | 8 | 144 | 18 | 116 | 30 |
| 27 | 下関駅2階自由通路 | 110 | | 102 | | 136 | | 78 | | 120 | |
| 28 | 人工地盤上 | 117 | | 126 | | 118 | | 100 | | 86 | |
| 29 | 下関郵便局前横断歩道 | 240 | 41 | 243 | 63 | 242 | 54 | 170 | 48 | 310 | 50 |

*自転車計測しない方向あり

| 地点 番号 | 調査地点名 | 17:00-18:00 | | 18:00-19:00 | | 19:00-20:00 | | 13時間計 | | 断面 総通行 量 |
|----------|-------------------|-------------|-----|-------------|-----|-------------|-----|--------|-----|----------------|
| | | 歩行者 | 自転車 | 歩行者 | 自転車 | 歩行者 | 自転車 | 歩行者 | 自転車 | |
| 1 | 唐戸市場大型バス専用駐車場前 | 36 | 10 | 14 | 6 | 18 | 5 | 1,223 | 107 | 1,330 |
| 2 | 唐戸市場西側（カモンワーク側） | 190 | 1 | 106 | 0 | 44 | 3 | 14,759 | 26 | 14,785 |
| 3 | 下関グランドホテル南側（海側） | 430 | 21 | 278 | 6 | 183 | 9 | 10,794 | 140 | 10,934 |
| 4 | 唐戸横断歩道陸橋 | 39 | | 2 | | 13 | | 419 | | 419 |
| 5 | サンリブ唐戸前横断歩道付近 | 276 | 25 | 128 | 24 | 114 | 18 | 8,540 | 313 | 8,853 |
| 6 | 唐戸銀天街アーケード通り | 31 | 2 | 16 | 2 | 13 | 4 | 577 | 64 | 641 |
| 7 | 桃太郎本店前 | 63 | 5 | 60 | 2 | 36 | 8 | 1,175 | 130 | 1,305 |
| 9 | 市立しものせき水族館海響館前 | 225 | 13 | 170 | 4 | 131 | 4 | 5,017 | 90 | 5,107 |
| 10 | 下関警察署海峽交番前 | 77 | 21 | 98 | 12 | 81 | 11 | 807 | 226 | 1,033 |
| 11 | やまぎん資料館前 | 14 | 11 | 14 | 6 | 13 | 3 | 141 | 67 | 208 |
| 12 | 岬の町交差点 | 30 | 7 | 46 | 10 | 28 | 13 | 398 | 131 | 529 |
| 13 | 細江公園前 | 72 | 20 | 98 | 4 | 91 | 0 | 774 | 173 | 947 |
| 14 | 生涯学習プラザ前横断歩道 | 21 | 3 | 26 | 2 | 15 | 1 | 259 | 28 | 287 |
| 15 | 海峽ゆめ広場前 | 105 | 10 | 64 | 16 | 106 | 14 | 954 | 183 | 1,137 |
| 16* | 竹崎公園付近 | 153 | 21 | 92 | 42 | 100 | 7 | 1,030 | 247 | 1,277 |
| 17 | 下関港国際ターミナル前横断歩道陸橋 | 49 | | 0 | | 0 | | 232 | | 232 |
| 18 | 駅南駐車場前 | 68 | 12 | 70 | 6 | 45 | 1 | 787 | 105 | 892 |
| 19 | グリーンモール（上条町） | 82 | 14 | 84 | 8 | 37 | 12 | 780 | 183 | 963 |
| 20 | 下関ステーションホテル前 | 195 | 29 | 194 | 32 | 173 | 14 | 2,093 | 297 | 2,390 |
| 21 | リピエ下関前1階自由通路 | 928 | 2 | 720 | 8 | 507 | 4 | 10,048 | 46 | 10,094 |
| 22 | リピエ下関前1階人工地盤下 | 751 | 9 | 586 | 16 | 325 | 7 | 8,372 | 143 | 8,515 |
| 23 | 人工地盤上 | 343 | | 224 | | 178 | | 3,035 | | 3,035 |
| 25 | 西日本シティ銀行下関支店付近 | 20 | 9 | 20 | 4 | 20 | 2 | 167 | 86 | 253 |
| 26 | 唐戸中央通り | 134 | 27 | 120 | 24 | 107 | 11 | 2,729 | 298 | 3,027 |
| 27 | 下関駅2階自由通路 | 153 | | 118 | | 107 | | 1,512 | | 1,512 |
| 28 | 人工地盤上 | 142 | | 98 | | 33 | | 1,210 | | 1,210 |
| 29 | 下関郵便局前横断歩道 | 294 | 56 | 340 | 52 | 239 | 28 | 3,117 | 602 | 3,719 |

*自転車を計測しない方向あり

(5) 休日平日歩行者及び自転車属性（時間帯別）平日調査【9/20(水)】

平日調査における通行量を時間帯にみると、全ての時間帯において21.リピエ下関前1階自由通路が最も多くなっている。唐戸地区の通行量は、5.サンリブ唐戸前横断歩道付近では毎時約150人～350人の通行量が観測され満遍なく多い。2.唐戸市場西側（カモンワーク側）のピーク時通行量は12時台で574人。

| 地点 番号 | 調査地点名 | 07:00-08:00 | | 08:00-09:00 | | 09:00-10:00 | | 10:00-11:00 | | 11:00-12:00 | |
|----------|-------------------|-------------|-----|-------------|-----|-------------|-----|-------------|-----|-------------|-----|
| | | 歩行者 | 自転車 | 歩行者 | 自転車 | 歩行者 | 自転車 | 歩行者 | 自転車 | 歩行者 | 自転車 |
| 1 | 唐戸市場大型バス専用駐車場前 | 20 | 9 | 33 | 11 | 46 | 18 | 40 | 10 | 68 | 10 |
| 2 | 唐戸市場西側（カモンワーク側） | 34 | 6 | 55 | 8 | 140 | 8 | 188 | 8 | 536 | 2 |
| 3 | 下関グランドホテル南側（海側） | 58 | 8 | 54 | 30 | 78 | 20 | 96 | 8 | 242 | 6 |
| 4 | 唐戸横断歩道陸橋 | 21 | | 29 | | 26 | | 16 | | 34 | |
| 5 | サンリブ唐戸前横断歩道付近 | 130 | 22 | 188 | 46 | 268 | 42 | 294 | 52 | 248 | 30 |
| 6 | 唐戸銀天街アーケード通り | 17 | 3 | 58 | 5 | 246 | 30 | 116 | 28 | 134 | 10 |
| 7 | 桃太郎本店前 | 63 | 5 | 144 | 9 | 198 | 34 | 208 | 50 | 216 | 28 |
| 9 | 市立しものせき水族館海響館前 | 41 | 11 | 38 | 19 | 48 | 2 | 32 | 6 | 32 | 0 |
| 10 | 下関警察署海峡交番前 | 42 | 29 | 30 | 37 | 22 | 14 | 16 | 16 | 22 | 16 |
| 11 | やまぎん資料館前 | 23 | 16 | 80 | 37 | 28 | 14 | 30 | 24 | 22 | 6 |
| 12 | 岬の町交差点 | 43 | 16 | 32 | 20 | 22 | 4 | 12 | 14 | 14 | 14 |
| 13 | 細江公園前 | 149 | 60 | 161 | 50 | 132 | 52 | 94 | 32 | 110 | 16 |
| 14 | 生涯学習プラザ前横断歩道 | 25 | 3 | 51 | 6 | 46 | 6 | 40 | 2 | 64 | 2 |
| 15 | 海峡ゆめ広場前 | 86 | 14 | 102 | 21 | 64 | 20 | 66 | 26 | 94 | 28 |
| 16* | 竹崎公園付近 | 104 | 29 | 144 | 36 | 112 | 18 | 132 | 32 | 104 | 26 |
| 17 | 下関港国際ターミナル前横断歩道陸橋 | 10 | | 32 | | 8 | | 6 | | 10 | |
| 18 | 駅南駐車場前 | 127 | 15 | 133 | 5 | 62 | 8 | 54 | 8 | 66 | 14 |
| 19 | グリーンモール（上条町） | 159 | 23 | 160 | 42 | 104 | 16 | 122 | 18 | 82 | 18 |
| 20 | 下関ステーションホテル前 | 192 | 22 | 159 | 31 | 170 | 18 | 170 | 42 | 162 | 22 |
| 21 | リピエ下関前1階自由通路 | 1,034 | 3 | 1,066 | 1 | 694 | 2 | 726 | 0 | 774 | 4 |
| 22 | リピエ下関前1階人工地盤下 | 399 | 6 | 517 | 5 | 574 | 4 | 502 | 12 | 688 | 12 |
| 23 | 人工地盤上 | 297 | | 300 | | 178 | | 186 | | 174 | |
| 25 | 西日本シティ銀行下関支店付近 | 31 | 18 | 61 | 19 | 46 | 16 | 22 | 10 | 34 | 10 |
| 26 | 唐戸中央通り | 110 | 24 | 113 | 29 | 184 | 20 | 290 | 48 | 234 | 26 |
| 27 | 下関駅2階自由通路 | 287 | | 261 | | 112 | | 86 | | 72 | |
| 28 | 人工地盤上 | 42 | | 51 | | 56 | | 58 | | 66 | |
| 29 | 下関郵便局前横断歩道 | 281 | 51 | 268 | 54 | 266 | 50 | 364 | 68 | 278 | 36 |

*自転車を計測しない方向あり

| 地点 番号 | 調査地点名 | 12:00-13:00 | | 13:00-14:00 | | 14:00-15:00 | | 15:00-16:00 | | 16:00-17:00 | |
|----------|-------------------|-------------|-----|-------------|-----|-------------|-----|-------------|-----|-------------|-----|
| | | 歩行者 | 自転車 | 歩行者 | 自転車 | 歩行者 | 自転車 | 歩行者 | 自転車 | 歩行者 | 自転車 |
| 1 | 唐戸市場大型バス専用駐車場前 | 82 | 14 | 56 | 22 | 38 | 12 | 46 | 6 | 70 | 6 |
| 2 | 唐戸市場西側（カモンワーフ側） | 574 | 0 | 306 | 12 | 264 | 4 | 86 | 4 | 52 | 4 |
| 3 | 下関グランドホテル南側（海側） | 278 | 10 | 264 | 10 | 138 | 6 | 216 | 6 | 88 | 18 |
| 4 | 唐戸横断歩道陸橋 | 22 | | 30 | | 24 | | 22 | | 26 | |
| 5 | サンリブ唐戸前横断歩道付近 | 272 | 20 | 246 | 36 | 184 | 22 | 130 | 16 | 106 | 44 |
| 6 | 唐戸銀天街アーケード通り | 150 | 8 | 92 | 8 | 88 | 6 | 52 | 8 | 66 | 2 |
| 7 | 桃太郎本店前 | 226 | 20 | 132 | 14 | 158 | 10 | 122 | 8 | 140 | 6 |
| 9 | 市立しものせき水族館海響館前 | 54 | 8 | 48 | 4 | 44 | 4 | 40 | 22 | 46 | 10 |
| 10 | 下関警察署海峡交番前 | 28 | 10 | 28 | 12 | 8 | 12 | 18 | 20 | 28 | 24 |
| 11 | やまぎん資料館前 | 28 | 18 | 20 | 12 | 30 | 20 | 12 | 20 | 38 | 4 |
| 12 | 岬の町交差点 | 18 | 6 | 20 | 8 | 8 | 4 | 12 | 18 | 26 | 10 |
| 13 | 細江公園前 | 112 | 32 | 88 | 24 | 88 | 28 | 76 | 28 | 88 | 20 |
| 14 | 生涯学習プラザ前横断歩道 | 108 | 6 | 60 | 6 | 56 | 4 | 62 | 0 | 36 | 6 |
| 15 | 海峡ゆめ広場前 | 86 | 28 | 82 | 10 | 96 | 16 | 78 | 6 | 146 | 16 |
| 16* | 竹崎公園付近 | 106 | 24 | 114 | 18 | 78 | 18 | 94 | 28 | 120 | 18 |
| 17 | 下関港国際ターミナル前横断歩道陸橋 | 18 | | 4 | | 6 | | 12 | | 14 | |
| 18 | 駅南駐車場前 | 122 | 4 | 50 | 6 | 40 | 2 | 76 | 12 | 92 | 6 |
| 19 | グリーンモール（上条町） | 80 | 18 | 68 | 22 | 98 | 16 | 96 | 22 | 204 | 10 |
| 20 | 下関ステーションホテル前 | 204 | 28 | 124 | 16 | 158 | 16 | 194 | 40 | 292 | 18 |
| 21 | リピエ下関前1階自由通路 | 828 | 6 | 588 | 2 | 590 | 2 | 774 | 2 | 946 | 2 |
| 22 | リピエ下関前1階人工地盤下 | 694 | 8 | 500 | 4 | 486 | 2 | 538 | 6 | 624 | 6 |
| 23 | 人工地盤上 | 212 | | 210 | | 212 | | 280 | | 284 | |
| 25 | 西日本シティ銀行下関支店付近 | 24 | 14 | 28 | 10 | 46 | 16 | 28 | 24 | 14 | 4 |
| 26 | 唐戸中央通り | 304 | 28 | 140 | 28 | 156 | 24 | 174 | 26 | 154 | 28 |
| 27 | 下関駅2階自由通路 | 74 | | 100 | | 86 | | 100 | | 158 | |
| 28 | 人工地盤上 | 50 | | 84 | | 74 | | 88 | | 90 | |
| 29 | 下関郵便局前横断歩道 | 360 | 120 | 300 | 52 | 270 | 46 | 236 | 58 | 480 | 44 |

*自転車を計測しない方向あり

| 地点 番号 | 調査地点名 | 17:00-18:00 | | 18:00-19:00 | | 19:00-20:00 | | 13時間計 | | 断面 総通行 量 |
|----------|-------------------|-------------|-----|-------------|-----|-------------|-----|--------|-----|----------------|
| | | 歩行者 | 自転車 | 歩行者 | 自転車 | 歩行者 | 自転車 | 歩行者 | 自転車 | |
| 1 | 唐戸市場大型バス専用駐車場前 | 38 | 14 | 30 | 4 | 21 | 6 | 588 | 142 | 730 |
| 2 | 唐戸市場西側（カモンワーク側） | 36 | 1 | 58 | 3 | 36 | 2 | 2,365 | 62 | 2,427 |
| 3 | 下関グランドホテル南側（海側） | 158 | 13 | 157 | 7 | 90 | 6 | 1,917 | 148 | 2,065 |
| 4 | 唐戸横断歩道陸橋 | 59 | | 37 | | 17 | | 363 | | 363 |
| 5 | サンリブ唐戸前横断歩道付近 | 245 | 32 | 137 | 18 | 129 | 6 | 2,577 | 386 | 2,963 |
| 6 | 唐戸銀天街アーケード通り | 60 | 6 | 30 | 1 | 17 | 0 | 1,126 | 115 | 1,241 |
| 7 | 桃太郎本店前 | 179 | 11 | 113 | 3 | 58 | 1 | 1,957 | 199 | 2,156 |
| 9 | 市立しものせき水族館海響館前 | 106 | 26 | 60 | 13 | 52 | 3 | 641 | 128 | 769 |
| 10 | 下関警察署海峡交番前 | 77 | 20 | 64 | 11 | 45 | 10 | 428 | 231 | 659 |
| 11 | やまぎん資料館前 | 40 | 17 | 32 | 20 | 23 | 13 | 406 | 221 | 627 |
| 12 | 岬の町交差点 | 60 | 14 | 31 | 11 | 35 | 7 | 333 | 146 | 479 |
| 13 | 細江公園前 | 155 | 33 | 190 | 42 | 112 | 14 | 1,555 | 431 | 1,986 |
| 14 | 生涯学習プラザ前横断歩道 | 66 | 7 | 58 | 6 | 32 | 2 | 704 | 56 | 760 |
| 15 | 海峡ゆめ広場前 | 325 | 24 | 149 | 10 | 106 | 10 | 1,480 | 229 | 1,709 |
| 16* | 竹崎公園付近 | 197 | 29 | 227 | 31 | 116 | 13 | 1,648 | 320 | 1,968 |
| 17 | 下関港国際ターミナル前横断歩道陸橋 | 28 | | 9 | | 0 | | 157 | | 157 |
| 18 | 駅南駐車場前 | 178 | 12 | 120 | 12 | 50 | 5 | 1,170 | 109 | 1,279 |
| 19 | グリーンモール（上条町） | 154 | 38 | 106 | 24 | 67 | 21 | 1,500 | 288 | 1,788 |
| 20 | 下関ステーションホテル前 | 321 | 21 | 312 | 30 | 164 | 23 | 2,622 | 327 | 2,949 |
| 21 | リピエ下関前1階自由通路 | 1,226 | 6 | 1,095 | 4 | 806 | 3 | 11,147 | 37 | 11,184 |
| 22 | リピエ下関前1階人工地盤下 | 769 | 13 | 640 | 10 | 472 | 12 | 7,403 | 100 | 7,503 |
| 23 | 人工地盤上 | 553 | | 439 | | 275 | | 3,600 | | 3,600 |
| 25 | 西日本シティ銀行下関支店付近 | 36 | 13 | 32 | 19 | 15 | 11 | 417 | 184 | 601 |
| 26 | 唐戸中央通り | 246 | 38 | 130 | 17 | 118 | 9 | 2,353 | 345 | 2,698 |
| 27 | 下関駅2階自由通路 | 288 | | 251 | | 157 | | 2,032 | | 2,032 |
| 28 | 人工地盤上 | 114 | | 96 | | 65 | | 934 | | 934 |
| 29 | 下関郵便局前横断歩道 | 465 | 93 | 425 | 90 | 226 | 63 | 4,219 | 825 | 5,044 |

*自転車を計測しない方向あり

(6) 休日平日通行量の推移グラフ (平成20年度～令和5年度)

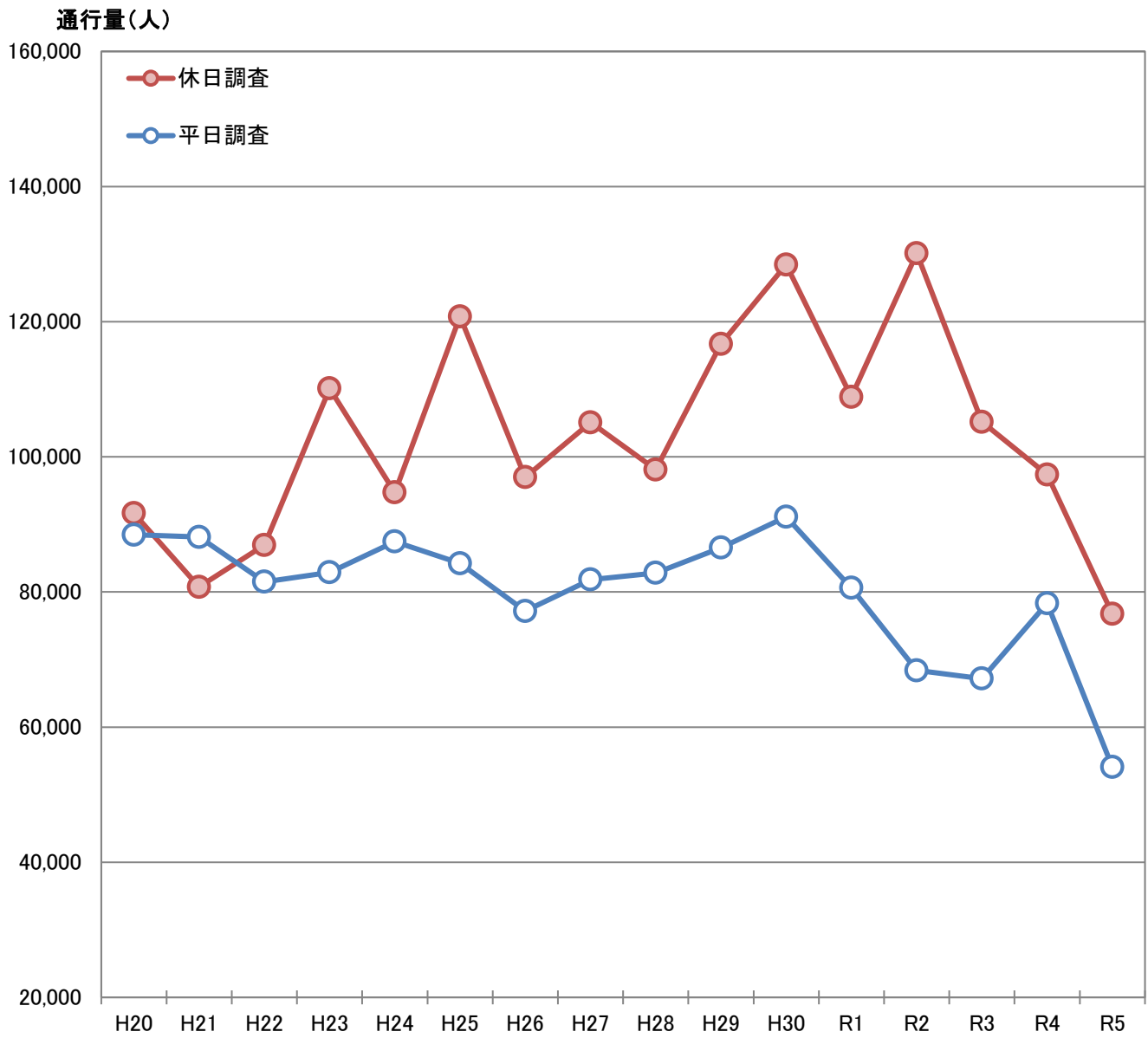

(7) 休日平日調査地点別通行量の推移表(平成20年度～令和5年度) 休日調査【9/18(月・祝)】

| 地点番号 | 調査地点名 | H20 | H21 (9/27) | H22 (9/26) | H23 (9/18) | H24 (9/23) | H25 (9/22) 晴れ | H26 (9/21) 晴れ | H27 (9/27) 晴れ |
|------|-------------------|--------|---------------|---------------|---------------|---------------|---------------------|---------------------|---------------------|
| 1 | 唐戸市場大型バス専用駐車場前 | 801 | 955 | 1,961 | 1,481 | 1,515 | 1,825 | 1,420 | 1,225 |
| 2 | 唐戸市場西側(カモンワーフ側) | 10,230 | 9,581 | 12,163 | 19,724 | 12,027 | 17,029 | 12,806 | 11,928 |
| 3 | 下関グランドホテル南側(海側) | 8,871 | 7,983 | 7,433 | 16,813 | 10,800 | 17,302 | 11,441 | 9,084 |
| 4 | 唐戸横断歩道陸橋 | 1,691 | 1,378 | 1,373 | 1,475 | 1,779 | 1,632 | 1,664 | 1,434 |
| 5 | サンリブ唐戸前横断歩道付近 | 4,826 | 4,489 | 4,616 | 7,213 | 5,939 | 9,772 | 7,058 | 6,977 |
| 6 | 唐戸銀天街アーケード通り | 1,223 | 1,070 | 1,008 | 1,042 | 728 | 1,075 | 692 | 650 |
| 7 | 桃太郎本店前 | 2,255 | 1,828 | 1,966 | 1,891 | 1,172 | 1,933 | 1,567 | 1,380 |
| 8 | 対象外 | 1,580 | 1,379 | 1,782 | 1,382 | 1,407 | 1,693 | 1,320 | 1,523 |
| 9 | 市立しものせき水族館海響館前 | 563 | 264 | 184 | 6,541 | 2,063 | 8,248 | 4,303 | 3,258 |
| 10 | 下関警察署海峡交番前 | 870 | 964 | 1,165 | 556 | 790 | 1,159 | 1,164 | 1,314 |
| 11 | やまぎん資料館前 | 509 | 530 | 580 | 344 | 489 | 481 | 422 | 470 |
| 12 | 岬の町交差点 | 953 | 924 | 1,097 | 1,031 | 1,514 | 1,524 | 1,258 | 1,597 |
| 13 | 細江公園前 | 2,206 | 1,753 | 1,665 | 1,186 | 1,744 | 1,310 | 1,337 | 1,610 |
| 14 | 生涯学習プラザ前横断歩道 | 911 | 1,102 | 2,118 | 2,300 | 1,666 | 1,508 | 2,366 | 2,123 |
| 15 | 海峡ゆめ広場前 | 2,340 | 2,346 | 2,556 | 3,420 | 2,070 | 1,956 | 2,890 | 2,661 |
| 16 | 竹崎公園付近 | 1,942 | 1,337 | 1,300 | 1,185 | 1,203 | 2,009 | 1,584 | 1,169 |
| 17 | 下関港国際ターミナル前横断歩道陸橋 | 374 | 286 | 471 | 536 | 268 | 221 | 275 | 366 |
| 18 | 駅南駐車場前 | 830 | 739 | 1,332 | 906 | 1,082 | 1,239 | 3,042 | 4,122 |
| 19 | グリーンモール(上条町) | 2,349 | 2,521 | 1,952 | 1,688 | 2,233 | 2,217 | 2,149 | 1,696 |
| 20 | 下関ステーションホテル前 | 4,446 | 4,575 | 3,677 | 3,175 | 3,873 | 4,439 | 3,901 | 3,123 |
| 21 | リビエ下関前1階自由通路 | 8,777 | 5,529 | 5,554 | 6,566 | 6,734 | 6,359 | 4,946 | 4,610 |
| 22 | リビエ下関前1階人工地盤下 | 19,261 | 15,231 | 18,546 | 16,365 | 18,533 | 17,771 | 13,218 | 17,064 |
| 23 | 人工地盤上 | 4,932 | 4,441 | 4,237 | 4,483 | 4,164 | 4,935 | 6,407 | 5,332 |
| 24 | 対象外 | 4,140 | 4,593 | 2,888 | 3,722 | 6,274 | 7,241 | 4,672 | 3,588 |
| 25 | 西日本シティ銀行下関支店付近 | 1,451 | 1,323 | 1,157 | 877 | 892 | 747 | 1,149 | 1,206 |
| 26 | 唐戸中央通り | 3,316 | 3,626 | 4,154 | 4,206 | 3,764 | 5,148 | 3,918 | 2,968 |
| 27 | 下関駅2階自由通路 | | | | | | | | 6,341 |
| 28 | 人工地盤上 | | | | | | | | 6,261 |
| 29 | 下関郵便局前横断歩道 | | | | | | | | |
| | 計 | 91,647 | 80,747 | 86,935 | 110,108 | 94,723 | 120,773 | 96,969 | 105,080 |

| 地点番号 | 調査地点名 | H28 (9/25) 曇り時々雨 | H29 (9/24) 晴れ時々曇り | H30 (9/16) 晴れ | R1 (9/16) 晴れ | R2 (9/21) 晴れ時々曇り | R3 (10/17) 晴れ時々曇り | R4 (9/25) 晴れ時々曇り | R5 (9/18) 曇り | 前年対比 増減率 (R5/R4) |
|------|-------------------|------------------------|-------------------------|---------------------|--------------------|------------------------|-------------------------|------------------------|--------------------|------------------------|
| 1 | 唐戸市場大型バス専用駐車場前 | 1,385 | 1,612 | 2,365 | 1,281 | 2,767 | 1,512 | 1,457 | 1,330 | 91.3 |
| 2 | 唐戸市場西側(カモンワーフ側) | 13,368 | 16,346 | 19,182 | 16,662 | 20,890 | 16,108 | 14,614 | 14,785 | 101.2 |
| 3 | 下関グランドホテル南側(海側) | 10,227 | 12,993 | 16,442 | 13,330 | 17,626 | 10,813 | 10,738 | 10,934 | 101.8 |
| 4* | 唐戸横断歩道陸橋 | 1,402 | 1,893 | 1,945 | 1,323 | 1,920 | 1,993 | 1,313 | 419 | 31.9 |
| 5 | サンリブ唐戸前横断歩道付近 | 6,484 | 8,595 | 10,615 | 9,496 | 14,135 | 8,558 | 9,879 | 8,853 | 89.6 |
| 6 | 唐戸銀天街アーケード通り | 792 | 958 | 907 | 924 | 1,055 | 858 | 770 | 641 | 83.2 |
| 7 | 桃太郎本店前 | 1,492 | 1,991 | 1,903 | 1,809 | 2,285 | 2,190 | 1,681 | 1,305 | 77.6 |
| 8 | 対象外 | 1,159 | 1,937 | 1,337 | 1,204 | 1,439 | 1,753 | 1,147 | | - |
| 9 | 市立しものせき水族館海響館前 | 3,305 | 4,131 | 5,592 | 4,768 | 8,268 | 5,391 | 5,062 | 5,107 | 100.9 |
| 10 | 下関警察署海峡交番前 | 1,147 | 1,199 | 881 | 1,336 | 1,521 | 2,296 | 1,346 | 1,033 | 76.7 |
| 11 | やまぎん資料館前 | 342 | 524 | 394 | 427 | 325 | 659 | 389 | 208 | 53.5 |
| 12* | 岬の町交差点 | 1,276 | 2,345 | 1,608 | 1,336 | 1,645 | 2,070 | 1,461 | 529 | 36.2 |
| 13 | 細江公園前 | 1,277 | 1,929 | 1,568 | 1,561 | 1,818 | 1,520 | 1,179 | 947 | 80.3 |
| 14* | 生涯学習プラザ前横断歩道 | 1,950 | 3,328 | 4,062 | 1,683 | 2,108 | 1,392 | 2,538 | 287 | 11.3 |
| 15 | 海峡ゆめ広場前 | 2,395 | 2,310 | 2,635 | 1,910 | 1,399 | 1,795 | 1,943 | 1,137 | 58.5 |
| 16 | 竹崎公園付近 | 1,113 | 1,102 | 1,315 | 1,059 | 1,293 | 1,088 | 1,468 | 1,277 | 87.0 |
| 17* | 下関港国際ターミナル前横断歩道陸橋 | 313 | 430 | 294 | 125 | 56 | 49 | 48 | 232 | 483.3 |
| 18* | 駅南駐車場前 | 2,470 | 3,456 | 3,207 | 3,209 | 3,276 | 2,189 | 2,407 | 892 | 37.1 |
| 19 | グリーンモール(上条町) | 1,616 | 1,666 | 1,642 | 1,256 | 1,602 | 827 | 1,187 | 963 | 81.1 |
| 20 | 下関ステーションホテル前 | 3,011 | 2,930 | 3,762 | 3,371 | 3,347 | 2,933 | 2,582 | 2,390 | 92.6 |
| 21* | リビエ下関前1階自由通路 | 4,746 | 5,028 | 4,977 | 5,317 | 5,146 | 4,446 | 4,298 | | - |
| 22 | リビエ下関前1階人工地盤下 | 16,795 | 15,406 | 17,323 | 13,174 | 12,168 | 13,961 | 11,666 | 11,606 | 99.5 |
| 23 | 人工地盤上 | 4,093 | 6,295 | 4,582 | 7,008 | 2,087 | 3,036 | 2,297 | 2,164 | 94.2 |
| 24 | 対象外 | 3,271 | 3,308 | 3,803 | 3,034 | 3,100 | 3,131 | 2,535 | | - |
| 25* | 西日本シティ銀行下関支店付近 | 957 | 1,064 | 813 | 317 | 866 | 488 | 757 | 253 | 33.4 |
| 26 | 唐戸中央通り | 2,595 | 3,766 | 4,214 | 3,964 | 5,885 | 3,813 | 4,067 | 3,027 | 74.4 |
| 27 | 下関駅2階自由通路 | 5,099 | 3,892 | 3,840 | 774 | 2,950 | 3,613 | 1,916 | 1,512 | 78.9 |
| 28 | 人工地盤上 | 4,026 | 2,886 | 2,653 | 3,298 | 2,411 | 2,999 | 1,265 | 1,210 | 95.7 |
| 29 | 下関郵便局前横断歩道 | | 3,384 | 4,577 | 3,913 | 6,726 | 3,686 | 5,362 | 3,719 | 69.4 |
| | 計 | 98,106 | 116,704 | 128,438 | 108,869 | 130,114 | 105,167 | 97,372 | 76,760 | 78.8 |

*令和5年度より計測方向が減少した地点

(7) 休日平日調査地点別通行量の推移表（平成20年度～令和5年度）平日調査【9/20(水)】

| 地点番号 | 調査地点名 | H20 | H21 (9/24) | H22 (9/29) | H23 (9/28) | H24 (9/26) | H25 (9/18) 晴れ | H26 (9/29) 晴れ | H27 (9/29) 晴れ |
|------|-------------------|--------|---------------|---------------|---------------|---------------|---------------------|---------------------|---------------------|
| 1 | 唐戸市場大型バス専用駐車場前 | 711 | 700 | 973 | 1,266 | 913 | 594 | 1,412 | 810 |
| 2 | 唐戸市場西側（カモンワーフ側） | 3,134 | 3,097 | 2,941 | 3,434 | 2,781 | 2,990 | 3,606 | 3,257 |
| 3 | 下関グランドホテル南側（海側） | 2,348 | 2,221 | 2,648 | 2,268 | 2,260 | 2,628 | 2,911 | 2,439 |
| 4 | 唐戸横断歩道陸橋 | 1,901 | 1,867 | 1,574 | 1,676 | 1,681 | 1,163 | 1,686 | 1,565 |
| 5 | サンリブ唐戸前横断歩道付近 | 4,348 | 4,282 | 4,122 | 4,017 | 3,963 | 3,907 | 3,898 | 4,555 |
| 6 | 唐戸銀天街アーケード通り | 1,921 | 1,759 | 1,816 | 1,655 | 1,390 | 1,325 | 1,179 | 1,112 |
| 7 | 桃太郎本店前 | 3,503 | 3,487 | 3,411 | 3,309 | 2,871 | 2,769 | 2,707 | 2,464 |
| 8 | 対象外 | 2,676 | 2,500 | 3,040 | 3,087 | 3,001 | 2,317 | 2,407 | 2,357 |
| 9 | 市立しものせき水族館海響館前 | 657 | 179 | 92 | 502 | 523 | 1,768 | 991 | 958 |
| 10 | 下関警察署海峡交番前 | 711 | 883 | 895 | 580 | 676 | 1,030 | 990 | 656 |
| 11 | やまぎん資料館前 | 994 | 1,201 | 1,184 | 893 | 895 | 859 | 947 | 905 |
| 12 | 岬の町交差点 | 892 | 1,095 | 1,155 | 1,188 | 1,261 | 1,286 | 1,338 | 1,137 |
| 13 | 細江公園前 | 4,005 | 3,185 | 3,364 | 2,942 | 3,815 | 2,669 | 3,100 | 2,219 |
| 14 | 生涯学習プラザ前横断歩道 | 1,607 | 2,036 | 2,394 | 2,439 | 3,104 | 2,535 | 2,908 | 2,592 |
| 15 | 海峡ゆめ広場前 | 1,956 | 2,789 | 2,637 | 2,672 | 2,616 | 2,332 | 2,378 | 2,276 |
| 16 | 竹崎公園付近 | 2,072 | 2,142 | 1,724 | 1,848 | 1,625 | 1,382 | 1,998 | 1,756 |
| 17 | 下関港国際ターミナル前横断歩道陸橋 | 406 | 472 | 464 | 367 | 321 | 261 | 502 | 375 |
| 18 | 駅南駐車場前 | 1,030 | 1,221 | 1,910 | 919 | 2,040 | 1,641 | 3,232 | 3,091 |
| 19 | グリーンモール（上条町） | 3,595 | 3,710 | 3,123 | 3,325 | 3,361 | 2,713 | 2,855 | 2,702 |
| 20 | 下関ステーションホテル前 | 4,802 | 6,235 | 4,530 | 3,731 | 4,393 | 4,227 | 4,255 | 3,849 |
| 21 | リビエ下関前1階自由通路 | 10,376 | 8,177 | 6,530 | 7,127 | 8,595 | 8,087 | 5,968 | 3,668 |
| 22 | リビエ下関前1階人工地盤下 | 18,840 | 17,119 | 15,071 | 16,120 | 17,793 | 15,696 | 11,115 | 14,926 |
| 23 | 人工地盤上 | 3,677 | 4,321 | 4,682 | 4,134 | 3,776 | 3,618 | 4,188 | 4,128 |
| 24 | 対象外 | 5,048 | 5,386 | 4,048 | 5,834 | 7,377 | 9,747 | 4,701 | 4,408 |
| 25 | 西日本シティ銀行下関支店付近 | 2,122 | 2,774 | 2,586 | 2,041 | 1,876 | 2,273 | 1,773 | 1,387 |
| 26 | 唐戸中央通り | 5,126 | 5,294 | 4,598 | 5,527 | 4,545 | 4,414 | 4,121 | 2,987 |
| 27 | 下関駅2階自由通路 | | | | | | | | 5,327 |
| 28 | 人工地盤上 | | | | | | | | 3,932 |
| 29 | 下関郵便局前横断歩道 | | | | | | | | |
| 計 | | 88,458 | 88,132 | 81,512 | 82,901 | 87,452 | 84,231 | 77,166 | 81,838 |

| 地点番号 | 調査地点名 | H28 (9/27) 晴れ時々曇り | H29 (9/20) 曇りのち一時雨 | H30 (9/25) 曇りのち晴れ | R1 (9/18) 晴れ | R2 (9/8) 晴れのち曇り | R3 (10/5) 晴れ | R4 (9/22) 曇り時々晴れ | R5 (9/20) 曇り | 前年対比 増減率 (R5/R4) |
|------|-------------------|-------------------------|--------------------------|-------------------------|--------------------|-----------------------|--------------------|------------------------|--------------------|------------------------|
| 1 | 唐戸市場大型バス専用駐車場前 | 826 | 678 | 903 | 1,122 | 544 | 549 | 692 | 730 | 105.5 |
| 2 | 唐戸市場西側（カモンワーフ側） | 3,185 | 3,342 | 3,313 | 3,287 | 1,333 | 1,894 | 3,201 | 2,427 | 75.8 |
| 3 | 下関グランドホテル南側（海側） | 2,712 | 2,253 | 2,862 | 2,831 | 1,510 | 1,644 | 2,427 | 2,065 | 85.1 |
| 4* | 唐戸横断歩道陸橋 | 1,578 | 1,517 | 1,590 | 1,454 | 1,289 | 1,321 | 1,435 | 363 | 25.3 |
| 5 | サンリブ唐戸前横断歩道付近 | 3,482 | 3,226 | 4,026 | 3,752 | 2,002 | 2,807 | 3,110 | 2,963 | 95.3 |
| 6 | 唐戸銀天街アーケード通り | 1,155 | 1,376 | 1,313 | 1,345 | 1,197 | 1,314 | 1,576 | 1,241 | 78.7 |
| 7 | 桃太郎本店前 | 2,512 | 2,832 | 2,870 | 2,682 | 2,155 | 2,590 | 2,486 | 2,156 | 86.7 |
| 8 | 対象外 | 1,746 | 2,608 | 2,359 | 2,210 | 1,864 | 1,960 | 1,830 | | - |
| 9 | 市立しものせき水族館海響館前 | 1,192 | 936 | 935 | 1,032 | 611 | 1,038 | 2,597 | 769 | 29.6 |
| 10 | 下関警察署海峡交番前 | 900 | 460 | 496 | 676 | 665 | 696 | 770 | 659 | 85.6 |
| 11 | やまぎん資料館前 | 904 | 991 | 827 | 913 | 587 | 772 | 702 | 627 | 89.3 |
| 12* | 岬の町交差点 | 1,302 | 1,196 | 1,295 | 1,411 | 997 | 778 | 1,142 | 479 | 41.9 |
| 13 | 細江公園前 | 2,966 | 2,862 | 2,732 | 2,340 | 2,352 | 2,468 | 2,499 | 1,986 | 79.5 |
| 14* | 生涯学習プラザ前横断歩道 | 4,583 | 3,390 | 3,736 | 2,815 | 1,919 | 1,830 | 2,836 | 760 | 26.8 |
| 15 | 海峡ゆめ広場前 | 2,437 | 2,136 | 2,197 | 1,764 | 1,569 | 1,605 | 1,569 | 1,709 | 108.9 |
| 16 | 竹崎公園付近 | 1,692 | 1,487 | 1,253 | 1,732 | 1,230 | 1,194 | 2,136 | 1,968 | 92.1 |
| 17* | 下関港国際ターミナル前横断歩道陸橋 | 339 | 426 | 744 | 227 | 112 | 153 | 141 | 157 | 111.3 |
| 18* | 駅南駐車場前 | 2,965 | 3,539 | 3,406 | 3,556 | 3,775 | 3,334 | 3,000 | 1,279 | 42.6 |
| 19 | グリーンモール（上条町） | 2,563 | 2,453 | 2,840 | 1,972 | 2,059 | 2,113 | 1,931 | 1,788 | 92.6 |
| 20 | 下関ステーションホテル前 | 3,852 | 3,688 | 3,654 | 3,827 | 3,144 | 2,513 | 3,432 | 2,949 | 85.9 |
| 21* | リビエ下関前1階自由通路 | 4,152 | 5,851 | 6,237 | 6,391 | 5,968 | 5,339 | 5,927 | | - |
| 22 | リビエ下関前1階人工地盤下 | 14,885 | 15,568 | 16,618 | 12,937 | 12,303 | 11,161 | 13,672 | 13,216 | 96.7 |
| 23 | 人工地盤上 | 4,084 | 5,158 | 4,025 | 5,101 | 1,609 | 2,070 | 2,074 | 2,480 | 119.6 |
| 24 | 対象外 | 4,089 | 3,491 | 3,345 | 3,861 | 3,122 | 2,913 | 3,079 | | - |
| 25* | 西日本シティ銀行下関支店付近 | 2,718 | 1,644 | 1,638 | 738 | 1,224 | 1,415 | 1,394 | 601 | 43.1 |
| 26 | 唐戸中央通り | 2,820 | 3,616 | 4,044 | 3,219 | 3,069 | 2,947 | 3,056 | 2,698 | 88.3 |
| 27 | 下関駅2階自由通路 | 4,188 | 4,083 | 3,866 | 1,169 | 2,268 | 2,300 | 1,957 | 2,032 | 103.8 |
| 28 | 人工地盤上 | 2,984 | 1,952 | 1,807 | 2,192 | 1,206 | 952 | 691 | 934 | 135.2 |
| 29 | 下関郵便局前横断歩道 | | 3,798 | 6,192 | 4,049 | 6,708 | 5,514 | 6,950 | 5,044 | 72.6 |
| 計 | | 82,811 | 86,557 | 91,123 | 80,605 | 68,391 | 67,184 | 78,312 | 54,080 | 69.1 |

*令和5年度より計測方向が減少した地点

(8) 休日平日比較全体図

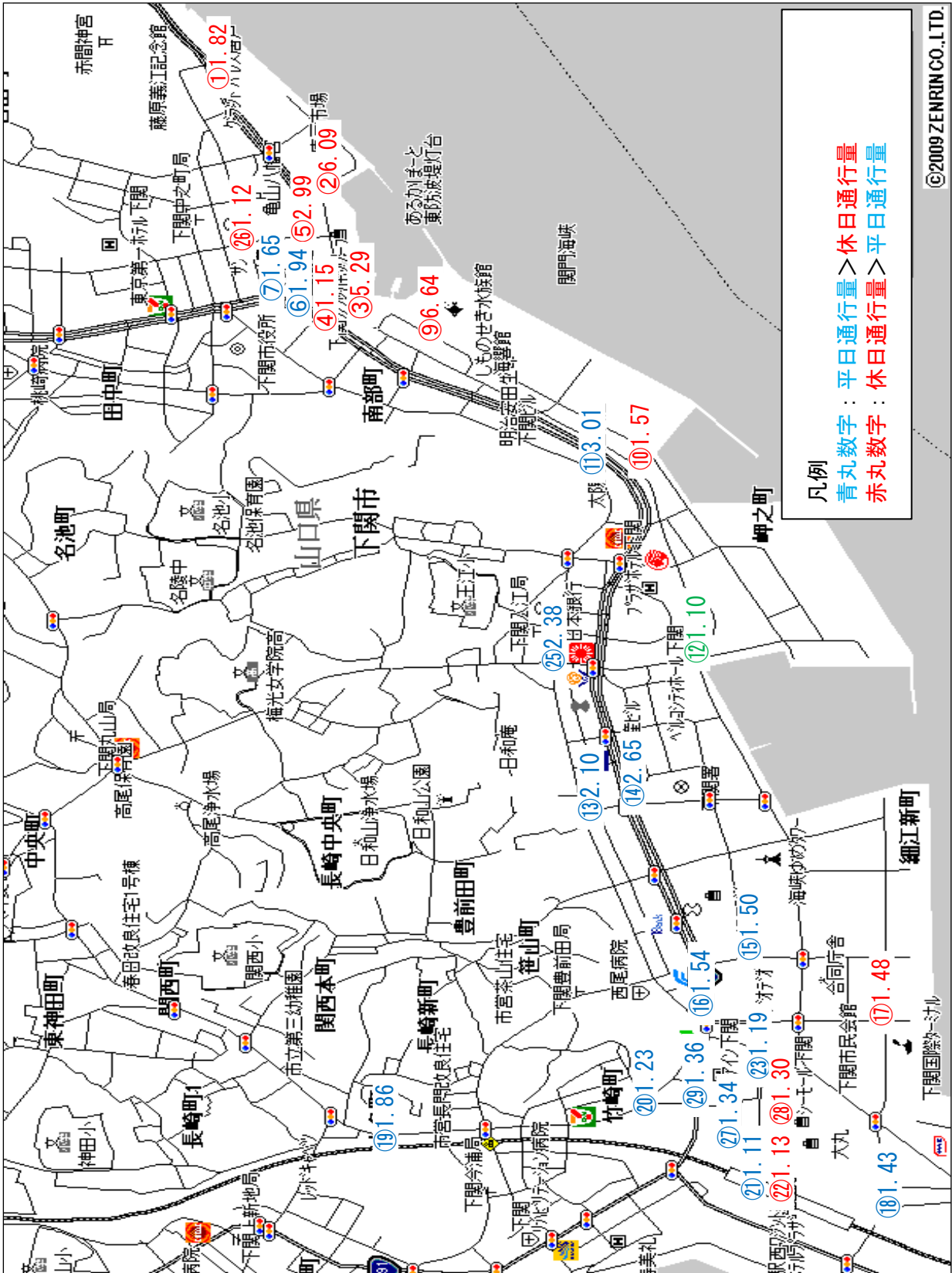

©2009 ZENRINCO.,LTD.

※数値は通行量の少ない曜日を1としたときの値

(9) 流動全体図

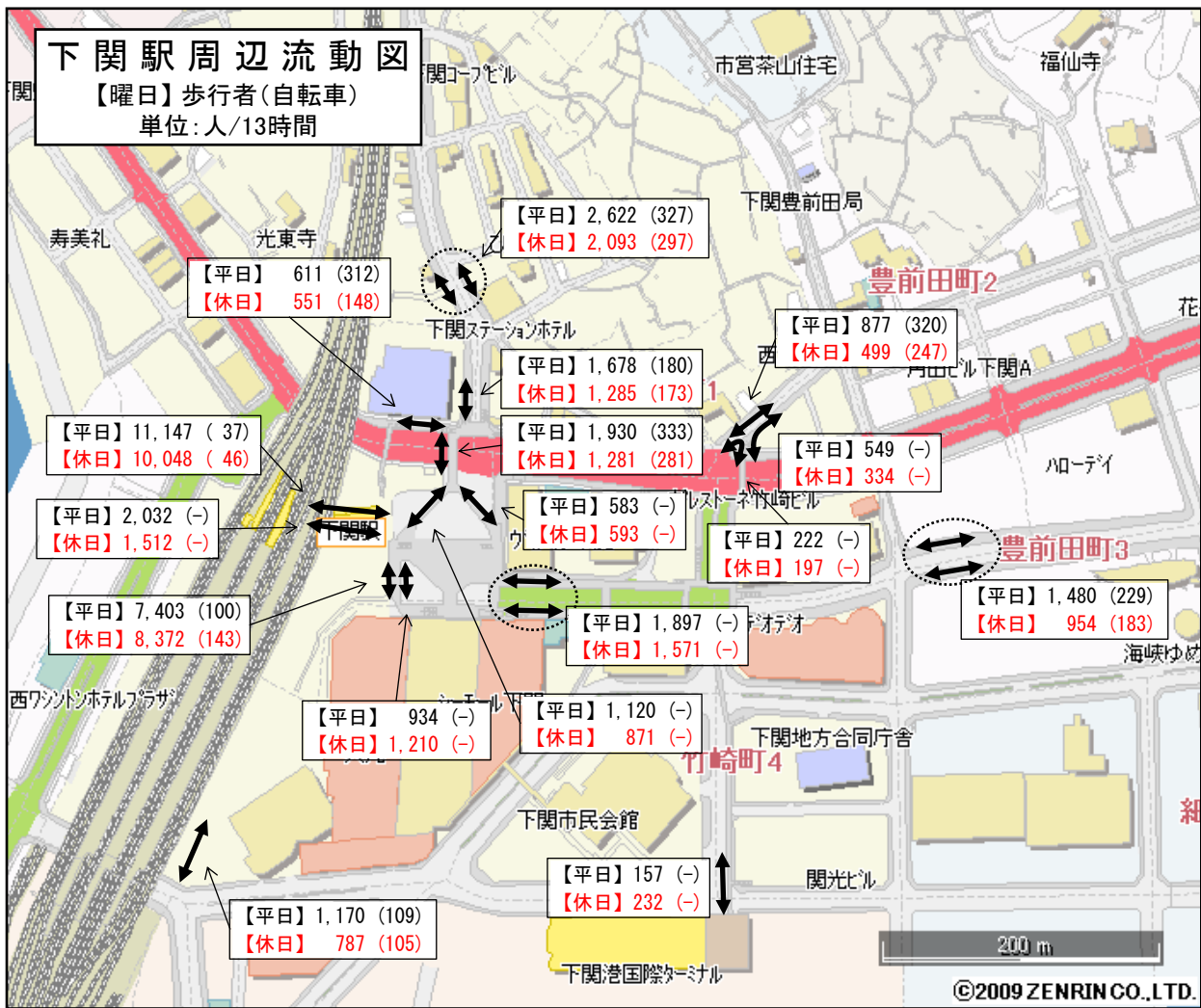

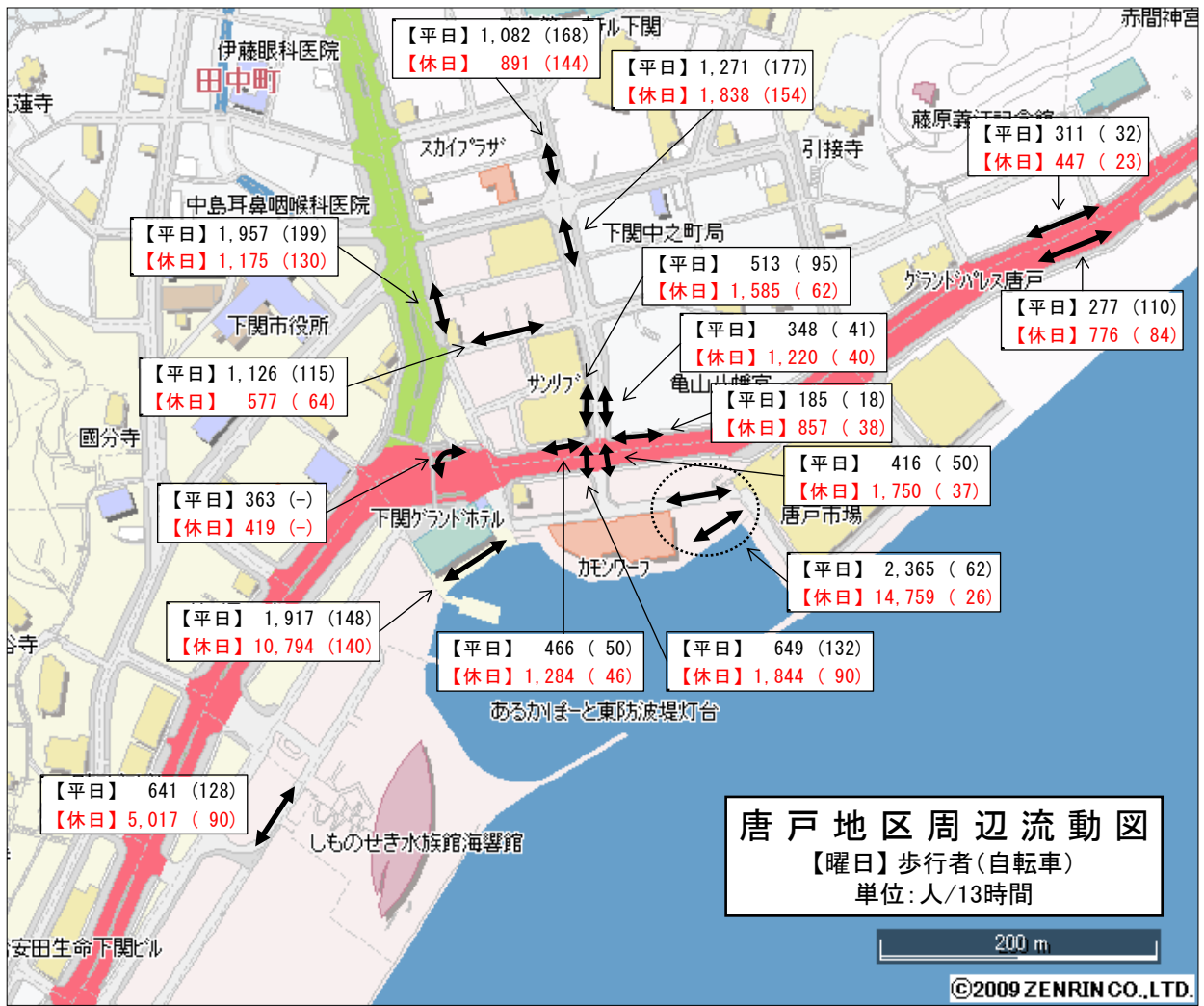

(10) 総括

①休日調査について

- ・ 昨年度と比較すると、地点⑪やまぎん資料館や地点⑮海峡ゆめ広場の通行量の減少が顕著にみられた。
- ・ 例年1万人以上が通行する唐戸地区の地点②唐戸市場西側（カモンワーフ側）・③下関グランドホテル南側（海側）の通行量は昨年度とほぼ横ばいの結果だった。
- ・ 唐戸中央通り周辺の地点⑫・⑬・⑭では通行量が昨年度の約0.8倍となっている。
- ・ 最も昨年度からの増加率が高かったのは地点⑰下関港国際ターミナル前横断歩道陸橋で4.83倍。
- ・ 性別にみると、唐戸地区では男性よりも女性の通行量が多くみられた一方、下関駅周辺では女性よりも男性の通行量が多くみられた。
- ・ 年齢別にみると、学童の通行比率が高い地点は下関駅周辺の⑱人工地盤上、⑲人工地盤上、⑳下関駅2階自由通路、大人の通行比率が高い地点は⑤サンリブ唐戸前横断歩道付近、㉑唐戸中央通り、高齢者の通行比率が高い地点は⑥唐戸銀天街アーケード通り。
- ・ 平日の通行量に比べて、地点③下関グランドホテル南側（海側）では5.3倍、地点②唐戸市場西側（カモンワーフ側）では6.1倍、地点⑨市立しものせき水族館海響館前では6.6倍の通行量のみられた。

②平日調査について

- ・ 昨年度の通行量と比べて、唐戸地区は減少、下関駅周辺は横ばいの地点が多くみられた。
- ・ 休日調査と同様に、㉒下関郵便局前や㉓下関ステーションホテル前の通行量が昨年度より減少した。
- ・ 最も昨年度からの減少率が高かったのは、地点⑨市立しものせき水族館海響館前で0.30倍となっているが、昨年度の調査当日、複数の小学校の社会見学が実施されていたことが影響と考えられる。
- ・ 性別にみると、唐戸中央通り周辺の地点⑫・⑬・⑭では男性よりも女性の通行量が多く、下関駅周辺の地点⑲・⑳では女性よりも男性の通行量が多くみられた。
- ・ 年齢別にみると、学童の通行比率が高い地点は下関駅周辺の㉔下関駅2階自由通路、大人の通行比率が高い地点は⑤サンリブ唐戸前横断歩道付近、㉕人工地盤上、高齢者の通行比率が高い地点は⑥唐戸銀天街アーケード通り、㉖桃太郎本店前。
- ・ 休日の通行量に比べて、観音崎町～細江町の地点では約2～3倍の通行量のみられた。

③調査全体について

- ・ 平日休日ともに昨年度より通行量が減少または同程度の地点が多くみられた。
- ・ 関釜フェリーが旅客船の取り扱いを再開したため、地点⑰下関港国際ターミナル前横断歩道陸橋では、平日休日ともに通行量が増加した。
- ・ 令和3年度から実施している下関駅前人工地盤昇降機改修工事の影響により、昨年度に引き続き通行ルートにやや影響があったと考えられる。
- ・ 下関郵便局や駅周辺地上地点、人工地盤上の地点の通行量から、人工地盤がグリーンモール、豊前田方面への回遊導線に使用されていること、逆に、地上は駅からバス停、シーモールなどの駅付近の公共交通機関、隣接商業施設の利用者の導線として利用されていることがうかがえる。
- ・ JR下関駅周辺は、JR利用者、路線バス利用者を中心に一定の賑わいが形成されていることがうかがえる。
- ・ 地点㉗リピエ下関前1階自由通路（JR下関駅東口とシーモール下関を連絡する歩道）は、平日休日ともに1万人以上の通行があり、JR下関駅周辺の中心となっている。
- ・ グリーンモール商店街は、平日休日ともに約2,000人の通行量があり、長門町方面からJR下関駅、シーモール下関へのアクセスが中心となっているが、昨年度と比べて通行量が減少している。
- ・ 唐戸地区周辺の流動傾向は、国道9号を境に北側と南側で大きく2つの形態がみられる。
- ・ 唐戸地区北側は、主に地域住人による市街地及び商店街の生活移動が多く、県道側の地点では、通勤通学による平日の通行量が多い。
- ・ 唐戸地区南側は関門海峡に面しており、海響館をはじめ、カモンワーフ、唐戸市場、はい！からっと横丁等の多くの観光施設があり、休日には多くの観光客の往来がある。平日と比較するとおおよそ3～6倍の通行量がある。
- ・ 唐戸地区で最も多い通行量は、休日の地点②唐戸市場西側（カモンワーフ側）で、約15,000人の往来がある。