

海響館のイベント

●“秋限定”魚のエサやり体験

対小学生以上 ※小学生は保護者同伴
 期11月30日(土)まで 土・日曜日、祝日
 因世界最大級の淡水魚ピラルク、大水槽の大きな魚たちなどに日替わりで餌をあげることができます。
 定3組(先着順)
 ※1組3人まで
 料入館料 甲HPで。
 圃海響館(☎228-1100)



下関ビーチバレーボールフェスティバル

対▷公式種目の部(2人制)=日本ビーチバレーボール連盟のSクラス・Aクラスいずれかに登録している方
 ▷一般の部(4人制)=中学生以上の男女
 日9月22日(日)
 所ひこつとらんどマリンビーチ
 因参加者を募集します。詳しくは市HPで。
 料1チーム4,000円
 申9月12日(木)までにQRコードで。
 圃スポーツ振興課(☎231-2739)



小月航空基地祭

海上自衛隊のパイロットを養成している小月航空基地に、たくさんの飛行機や乗り物が集結します!



▲関門海峡上空を飛行する4機編隊(T-5)

日9月29日(日)8時30分
 所海上自衛隊小月航空基地(松屋本町三丁目)

因飛行機や車両等の展示、海自アクロバットチーム「ホワイトアローズ」による展示飛行やファンシードリル、佐世保音楽隊の演奏、出店、ゆるキャラ登場などのいろいろなイベントを計画していますので、どうぞご来場ください。

※基地内への車両乗り入れはできません。公共交通機関をご利用ください。長府ゆめタウンと小月駅から基地との間で無料往復バスを運行予定です
 ※詳しくは小月航空基地HPで



▲航空学生によるファンシードリル

圃海上自衛隊小月航空基地
 (☎282-1180 内線216)
 圃観光政策課



情報Station ステーション



- 料の記載がないものは原則無料。
- 甲の記載がないものは直接会場へ。
- 掲載内容は8月15日時点の内容です。変更する必要があるため、事前に確認を。
- 詳しくは、QRコード、各HPで確認を。QRコードは、株式会社デンソーウェブの登録商標です。



申込時に、必ず次の項目を記入してください。

- ▶催し・講座名など
- ▶郵便番号 ▶住所
- ▶氏名(ふりがな) ▶年齢(学年)
- ▶電話番号(日中連絡のつく番号)

対…対象 日…日時 期…期間 休…休館日
 所…場所 因…内容 圃…講師 定…定員
 料…参加費など 持…持参する物 申…申込方法
 共…共通事項 圃…問合先 担…担当課



◀下関市HP
 市の各担当課の一覧はこちら

青池保子展 Contrail 航跡のかがやき

期8月31日~10月14日
 休月曜日
 (9月16・23日、10月14日は開館)
 因長府出身の漫画家、青池保子の原画約300点を展示します。
 料一般1,400円(1,200円)、大学生1,200円(1,000円)
 ※()内は平日料金



「エロイカより愛をこめて」
 「プリンセス」11月号1980年
 ©Aoiike Yasuko(Akitashoten)

圃美術館(☎245-4131)

海峡の友

北九州市と下関市の
 情報交換コーナー

TGC 北九州 2024 開催!

人気モデルによるファッションショーやアーティストによるライブ。

日10月12日(土)14時~18時30分
 所西日本総合展示場新館(小倉北区浅野三丁目) 料指定S席1万4,000円、指定A席1万500円 ※詳しくは北九州市HPで
 圃▷チケット=ビッグイヤーアーツ
 (☎092-712-4221)





金子みすゞ詩の小径

日9月15日(日)10時~12時 ※9時50分集合

所唐戸公園

因金子みすゞは20歳の時に下関に移り住み、詩の創作を始めました。市内にあるみすゞの足跡をたどりながら、彼女の詩の世界を歩きます。全行程2km、観光ガイドが案内します。

定30人(先着順)

申9月10日(火)17時までに

電話で観光政策課へ。

因観光政策課(☎231-1350)



日本セレモニーウォーク エキマチ広場のイベント

●エキマチdeコミュニティアート

日9月21日(土)11時~16時 ※雨天時、シーモールホール 因親子で身近に楽しめるアート体験ワークショップやキッズダンスのステージ出演があります。

因文化振興課(☎231-4691)

●エキマチマルシェwith駅コン

日9月28日(土)10時~16時 ※雨天中止

因ハンドメイド作品やワークショップを中心に、多くのブースが出店します。下関駅コンと同時開催です。

因産業振興課(☎231-1220)



クロスカントリーレース inエコピアの森下関・深坂

日9月28・29日

因マウンテンバイク大会の出場者を募集します。

※大会開催に合わせ、園内は一部区間を通行止めにさせていただきます。※通行止めは両日とも7時30分~17時

ご協力をお願いします

申エコピアの森下関・深坂HPで。

因森の家下関(☎259-8555)



海峡のまち下関歴史ウォーク

日11月17日(日)

所オーヴィジョン海峡ゆめ広場(スタート・ゴール)

因30km、20km、10km、5km(団体歩行ガイド付き)

料申込時期▷10月20日まで=2,000円

▷10月21日~31日まで=2,300円

▷11月1日~10日まで=2,500円

※詳しくは、市役所本庁舎などに設置するリーフレットを確認を。当日申し込み不可

因海峡のまち下関歴史ウォーク実行委員会事務局

(☎080-1644-3365) 因スポーツ振興課



秋期日本語月曜クラス ~あきのにほんごきょうしつ~

因日本語を勉強したい外国人

日9月2日~12月9日

18時~20時 ※毎週月曜日

所しものせき市民活動センター

料2,000円

申電話かメールで、④(11名)をNPO法人にほんごコミュニティ杉原氏(☐nihongo.community@gmail.com)へ。

因NPO法人にほんごコミュニティ杉原

(☎090-5706-2503) 因国際課



全日本ラージボール卓球 選手権大会

日9月14日~16日

所J:COMアリーナ下関

因各都道府県の予選を勝ち上がった選手たちが、種目(シングルス、混合ダブルス)ごとに熱戦を繰り広げます。初めて下関市で行われる全日本レベルの卓球大会です。

因市卓球協会

(☎090-2094-1138)

因スポーツ振興課

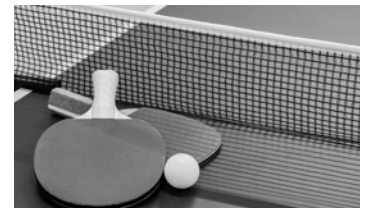

下関地域商社海外展開セミナー

因市内で事業を行うすべての方、海外事業全般に興味のある方

日9月20日(金)14時~15時30分

所下関商工会館3階(南部町)

因海外ビジネスに精通した講師によるビジネスセミナーを開催します。

因秋葉良和氏(A-commerce代表取締役)

定100人(先着順)

申QRコードで。

因産業振興課(☎232-7214)



潮彩だより

長門市と下関市の
情報交換コーナー

西日本やきとり祭り2024

西日本の名物やきとり店が集まります。長門の海とやきとりや地元の特産品を堪能してみませんか。

日9月14・15日

所湊魚市場(長門市東深川)

因長門市観光コンベンション協会

(☎0837-27-0074)



「心と身体、自身につながる美姿勢セミナー」

市内在住、在学、在勤の方
 日10月6日(日)13時30分～15時30分
 所勝山公民館



内容姿勢を美しく整え、自信につながるための座学や体験。
 師古川智子氏(プロポーションスタジオアフロディーテ代表) 定30人(先着順) 日10月2日(水)までに、電話かファクス、QRコードで④(11円)を。
 関人権・男女共同参画課
 (☎231-7513 ㉿231-1437)



キャンプのはじめ方

小学生以上 日10月20日(日)10時～12時
 所しものせき環境みらい館
 内容ファミリーキャンプ、ソロキャンプなどを始めたい方におすすめの講座です。備えるもの、心構え、危険なことを知り、キャンプの不安を解消しましょう。
 師上野憲子氏
 定15人(先着順) 料800円
 申直接か電話で。
 所しものせき環境みらい館
 (☎252-7220)



市民大学公開講座

①下関の市街電車誕生と都市の姿(後編) 日10月17日(木)18時30分 ②工業化以前の工業化 日11月11日(月)18時30分 ③What's going on? 日10月9・16・23・30日、11月6日18時10分 関関高校生以上 ※③は中級英語レベル以上 関所①海峡メッセ下関(豊前田町三丁目) ②③市立大学 関料①②500円 ③2,500円 関日1週間前までに、メールで④(11円)を市立大学(☐recurrent@shimonoseki-cu.ac.jp)かQRコードで。※いずれも先着順
 関市立大学(☎250-6162)



市立小学校に入学したい外国人は申し込みをしてください

日2025年4月に、市立の小学校に入学したい外国人
 関入学したい人の「在留カード」か「特別永住者証明書」
 申9月1日～30日に、
 学校教育課、各教育支所、市民サービス課、各総合支所市民生活課、本庁各支所に来てください。
 関学校教育課
 (☎083-231-1570)



森と海の小学校

小学生以上 ※小学1・2年生は保護者同伴
 日9月22日(日)10時～15時
 所山口県油谷青少年自然の家(集合解散：エコピアの森下関・深坂)
 内容シーカヤック、各種クラフトの体験
 定20人(抽選) 料1,600円
 日9月8日(日/必着)までに、郵送かファクス、メールで申込用紙を森の家下関(〒759-6602大字蒲生野字深坂 ㉿258-4862 ☐info@feelkankyo.com)へ。
 関森の家下関(☎259-8555)

暮らしと人権セミナー「金子みすゞを語り、歌う」

市内在住、在学、在勤の方
 日9月25日(水)14時～15時30分
 所滝部公民館
 内容金子みすゞが大切にしたい心の言葉を共に分かち合いませんか？
 師ちひろ氏(シンガーソングライター・ラジオパーソナリティ)
 申電話かファクス、QRコードで④(11円)を。
 関人権・男女共同参画課
 (☎222-0827 ㉿231-1437)

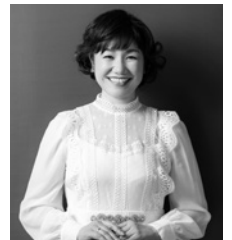

子育て女性等の再就職準備セミナー ～マネープラン～

子育てと仕事の両立を目指し再就職を希望する方
 日9月27日(金)10時～12時
 所オンライン(Zoom)、ハローワーク下関(貴船町三丁目) 関年収の壁や子どもの成長に合わせた働き方、ハローワークの就職支援メニュー。
 定10人(先着順) ※オンラインは人数制限なし
 申直接か電話で。
 関ハローワーク下関マザーズコーナー
 (☎222-4031<44#>)
 関産業立地・就業支援課



香道体験会 ～源氏物語と香道 古の間香～

日9月29日(日)
 13時～14時30分、14時40分～16時10分
 所長府毛利邸 内容香道に関する話と銘香鑑賞体験。
 師森光瞳氏(西日本香りと文化の会代表)ほか
 定各20人(先着順)
 関入場料
 日開催時間の1時間前から、直接会場で。
 関長府毛利邸
 (☎245-8090)



敬老の行事
(祝典・敬老会・敬老のつどい)

令和6年度中に80歳以上となる方
●本庁管内(☎231-1168)
 回9月15日(日) ▷10時30分~11時40分=本庁・彦島地区の対象者 ▷14時~15時10分=彦島地区を除く本庁11支所地区の対象者 所市民会館
●菊川総合支所管内(☎287-4006)
 回9月7日(土)10時~12時 所アブニール
●豊田総合支所管内(☎766-2947)
 回9月14日(土)9時30分~11時30分
 所豊田生涯学習センター
●豊浦総合支所管内(☎772-4020)
 回9月14日(土)10時30分~12時
 所豊浦夢が丘スポーツセンター
●豊北総合支所管内(☎782-1958)
 回9月8日(神玉)、13日(神田)、14日(栗野、田耕)、15日(滝部)、16日(角島)、22日(阿川)
 ※実施時間・場所は地区により異なります



小規模特認校児童生徒募集のお知らせ(うつい小中学校)

小規模特認校は、少人数による学習で特色ある教育活動を推進し、一定の条件の下、通学区域外からの就学を認める学校です。

●学校説明会 ※詳しくはHPで
 回9月14日(土)
 ▷授業見学=10時40分~11時30分
 ▷学校説明=11時45分~12時15分
 所うつい小中学校
 回▷学校=うつい小中学校(☎289-2431)
 ▷制度=学校教育課(☎231-1570)



**国民健康保険の
集団健診(特定健診)を実施します**

血液検査、尿検査、心電図検査を無料で受診できます。
 回受診日時点で国民健康保険に加入している40歳~74歳の方 所回▷玄洋公民館=9月25日(水)▷シーモール4階=9月27日、11月10日▷ゆめシティ1階=9月29日、11月17日▷彦島公民館=10月8・10日▷勝山公民館=10月9日(水)▷吉田公民館=11月6日(水)▷市役所本庁舎西棟5階=11月8日(金)▷王喜公民館=11月22日(金)
 定60人(先着順) 所電話で。
 回保険年金課(☎227-2124)

ふくふくこども館・児童館

子育て
情報



施設名	行事名	日時	内容
ふくふくこども館 (☎227-2581)	大切な赤ちゃんのための マタニティーサロン	9月14日(土) 14:00	回赤ちゃんを迎える家族 回6組 所電話で。
	こども運動あそび	9月21日(土) 10:30	回4歳~小学生と保護者 回15組 所電話で。
ゆたか児童館 (☎253-8281)	絵本の日	9月2・20日 11:00	
	ボールプールの日	9月 4日(水) 10:30	
	親子エアロビクス	9月 9日(月) 11:20	回乳幼児と保護者
	育児支援教室	9月11日(水) 10:30	
	親子リトミック	9月13日(金) 11:00	
	ベビーマッサージ	9月19日(木) 13:30	回乳児と保護者 回8組 所直接か電話で。
	シャボン玉遊び	9月27日(金) 11:00	回乳幼児と保護者 ※雨天中止
ひかり童夢 (☎229-0980)	親子エアロビクス	9月 2日(月) 11:20	回乳幼児と保護者
	栄養士さんのお話	9月 6日(金) 11:00	
	骨盤ケア	9月10日(火) 11:00	回乳幼児と保護者 回15組 所電話で。
	わらべうた 産後ダンス	9月18日(水) 11:00	回乳児と保護者 回8組 所電話で。
ひこまる (☎266-3321)	うた広場ポコアポコ	9月 2日(月) 11:00	
	歯科衛生士さんのお話	9月 4日(水) 11:00	回乳幼児と保護者
	ぴよちゃんタイム	9月25日(水) 11:00	
宇賀児童館 (☎776-0001)	ポッチャで遊ぼう	9月 7日(土) 11:00	回幼児と保護者、小学生
	親子リトミック	9月13日(金) 11:00	回乳幼児と保護者
	プチ運動会	9月26日(木) 11:00	

年金相談会

函回▷菊川総合支所=10月17日、12月19日、2月20日
▷豊田総合支所=9月13日、11月8日、1月10日、3月14日
▷豊浦総合支所=9月17日、11月19日、1月21日、3月18日
▷豊北総合支所=9月26日、10月24日、11月28日、12月26日、1月23日、2月27日、3月27日
※相談時間はいずれも10時～16時
函回保険年金課(☎231-1931)、各総合支所市民生活課
▷菊川(☎287-4003) ▷豊田(☎766-2180)
▷豊浦(☎772-4023) ▷豊北(☎782-1922)

非自発的失業者は国民健康保険料が軽減される場合があります

倒産や解雇などの非自発的失業により国民健康保険に加入する人や、国保加入中に非自発的失業をした人は、保険料が軽減される場合があります。
函回離職日現在、65歳未満で雇用保険受給資格者証を持ち、離職理由欄が11、12、21～23、31～34のいずれかの方
函回前年給与所得を100分の30に減じて、保険料の算定や高額療養費などの所得区分判定をします。函回直接、保険年金課、各総合支所市民生活課、本庁各支所へ。
函回保険年金課(☎231-1930)

健診(検診)を受けましょう

健診名	対象年齢(基準日 令和7年3月31日)
①若年基本健康診査	18歳～39歳の方
②骨粗しょう症検診	20・25・30・35・40・45・50・55・60・65・70歳の女性
③各種がん検診(胃・大腸・肺・子宮・乳・前立腺)	

函回市内在住で職場などで受診する機会のない方
函回①②9月2・9・30日 9時30分 函回①②下関保健所(市役所本庁舎西棟3階) 函回①1,200円 函回②300円 函回前週の木曜日までに電話で。
函回健康推進課(☎231-1935)

国民健康保険料の口座振替なら、納め忘れもなく安心です

市の窓口身分証と銀行のキャッシュカードを持参し、暗証番号を入力するだけで、国民健康保険料の口座振替の手続きが完了します。
▷申込先=保険年金課、各総合支所市民生活課、本庁各支所(彦島、長府、小月、勝山、川中、安岡)
▷取扱金融機関=山口銀行、西中国信用金庫、西京銀行、ゆうちょ銀行、三井住友銀行、山口県農業協同組合、中国労働金庫
函回保険年金課(☎231-1689)
各総合支所市民生活課

こころの健康 : ①回9月25日(水)13時～16時 函回菊川保健センター ②回9月27日(金)13時～16時 函回市役所本庁舎西棟3階 函回4人(先着順) 函回①9月20日(金) ②9月24日(火)までに、電話で。
函回健康推進課(☎231-1419)

労働問題 : ●労働ほっとライン(☎083-933-3232 函回roudou@pref.yamaguchi.lg.jp 平日9時～18時)
函回賃金、労働時間、退職、解雇、職場のハラスメントなど。函回産業立地・就業支援課
●勤労福祉会館労働相談(☎223-2171) 函回毎週火・木曜日、第1・3・5金曜日、第2・4土曜日 9時～17時 函回直接か電話、勤労福祉会館HPで。

不妊・不育専門相談会 : 産婦人科医と生殖心理カウンセラーが相談に応じます。
函回9月13日(金)14時～16時 函回市役所本庁舎西棟3階 函回4組(先着順) 函回生殖心理カウンセラーは1週間前まで、医師相談は前日までに直接か電話で。函回健康推進課(☎231-1447)

成年後見無料相談会 : 高齢者や障害のある方の金銭トラブルなど、司法書士が相談をお受けします。
函回①認知症や知的障害・精神障害等により判断能力が不十分な方 ②将来の判断能力に不安がある方 ③①②の方を支える家族、支援者、福祉関係者 函回9月2日～30日(原則平日)
函回電話(平日9時～12時、13時～17時)かファクス、郵送で(11時)と相談概要、希望場所を。
函回成年後見センター・リーガルサポート山口(☎083-924-5220 函回083-921-0475 〒753-0064山口市神田町5番11号山口神田ビル3階) 函回長寿支援課

日常生活 : ●弁護士無料法律相談 ①市民相談所(☎231-3730) = 函回月・木曜日 9時～16時 ※9月16・23日を除く 函回12人(先着順) 函回相談日の1週間前から、直接か電話で。②豊浦総合支所(☎772-4018) = 函回9月20日(金)13時～16時 函回6人(先着順) 函回9月2日～20日に、電話で。
●市民相談所一般相談(☎231-3730 平日9時～16時)

消費生活 : ●消費生活センター(☎231-1270) 函回平日8時30分～16時30分

行政・人権・社会保険 : ●行政相談…山口行政監視行政相談センター(☎083-932-1100)
●人権相談…山口地方司法局下関支局(☎234-4000)
●社会保険相談…山口県社会保険労務士会下関支部(☎090-1339-4791)

中小企業出張相談会 : ●山口県よろず支援拠点(☎083-902-5959)
函回月曜日 函回各分野の専門家(中小企業診断士等)による個別相談。
函回日時、場所は事前に電話で。函回産業振興課



お試し暮らし物件創出事業説明会

関係・交流人口の拡大に向けた地域活性化事業に関する説明会を開催します。

未利用の不動産や空き家を所有・管理し、宿泊施設として活用する意向のある方

9月21日(土) 14時

ARCH豊前田(豊前田町二丁目)

30人(先着順) QRコードで。

共創イノベーション課(☎231-5838)



統合失調症の家族教室に参加してみませんか？

統合失調症の診断を受けた方を支える家族 10月12日、11月9日、12月14日 13時、11月27日 9時(全4回)

新下関保健センターなど 統合失調症の診断を受けたご家族との生活の中で、病気のことや接し方が分からずに不安になることはありませんか。家族だけで抱え込まず、統合失調症の基礎知識やコミュニケーション技法など、一緒に学びませんか。

精神科医師、薬剤師、精神保健福祉相談員

10人(先着順) 10月10日(木)までに電話で。

健康推進課(☎231-1419)



住宅への創エネ・省エネ・蓄エネ機器の設置費の一部を補助します

●補助上限額

▷既築住宅に設置するエネファーム=8万円

▷蓄電システム=20万円

▷家庭用エネルギー管理システム(HEMS)=2万円

▷V2H充放電設備=5万円

9月2日~30日(必着)に、直接か郵送(簡易書留)で申請書を環境政策課(〒751-0847古屋町一丁目18番1号)へ。

※予算を超過した場合、抽選

環境政策課(☎252-7115)



ひきこもり家族教室

ひきこもりの問題で悩む家族

9月30日(月) 14時~16時30分(1回目)

※各月1回開催、全5回コース

唐戸保健センター

ひきこもりの基礎知識やコミュニケーション技法の学習、医師講話など。

10人(先着順)

9月25日(水)までに、直接か電話で。

健康推進課(☎231-1419)

カイキョー ReBoRNプロジェクト

KRP

共創イノベーション課 (☎231-5838)

① プレーパーク

週末

あるかぼーと親水緑地

② ヨガなどのイベント

毎日 ※一部有料

あるかぼーと親水緑地

③ モバイルファニチャー

毎日

唐戸船だまり

④ モバイル遊具

毎日 海響館周辺

⑤ カイキョーピクニック

毎日 あるかぼーと親水緑地

手作りティピテントで昼も夜もピクニック!

※一部レンタル品有料



イベント情報などはHPやSNSで更新していきます!

※天候などにより中止になる場合があります

8/24・25
プレオープン

⑥ キッチンカーなどの出店

毎日 あるかぼーと親水緑地周辺

キッチンカーグルメを満喫しよう! アルコールなどの提供も予定しています。※飲食・物販は有料

あるかぼーとで「ソトアソビ」8.26 MON - 10.20 SUN

手話言語の国際デー ブルーライトアップ

9月23日の「手話言語の国際デー」に合わせ、市内の建物を「世界ろう連盟」のロゴの色である「世界平和」を表すブルーでライトアップします。

回9月23日(月)

所はい！からっと横丁大観覧車、亀山八幡宮参道、市消防局庁舎
障者支援課
(☎231-1917)



第3次下関市総合計画(案)に関する意見募集(パブリックコメント)

本市が目指す10年後の将来像に向けたまちづくりの方向性を示した次期総合計画の原案を公表し、意見を募集します。
所▷閲覧場所＝市役所本庁舎西棟1階エントランス、各総合支所、本庁各支所、市HP
回9月2日～10月18日(必着)までに、直接(提出箱への投函)か郵送、ファクス、メールで閲覧場所に設置の所定用紙を企画課(〒750-8521南部町1番1号) 所sskikaku@city.shimonoseki.yamaguchi.jp)へ。
※電話や口頭での意見の提出は不可
回企画課(☎231-1480 所232-9569)



中央霊園行きのバス時刻表 9月19日～22日

運行日	停留所	下関駅	唐戸	新下関駅	農協 会館前	中央 霊園前
臨時便(9/19～22)		8:05	8:12	8:38	8:41	8:54
毎日運行		8:36	8:43	9:09	9:12	9:31
毎日運行		9:20	9:27	9:53	9:56	10:15
21・22日のみ運行		10:45	10:52	11:18	11:21	11:34
土日祝運休		10:45	10:52	11:18	11:21	11:40
毎日運行		12:22	12:29	12:55	12:58	13:17

※主要停留所のみ記載。各停留所にも停車します
回生活安全課(☎231-1520)

木造住宅の無料耐震診断の募集

▷対象住宅＝自身が所有・居住している市内の木造一戸建て住宅で、昭和56年5月31日以前に在来軸組み工法、枠組壁工法、伝統工法で着工された階数が3以下のもの
※昭和56年6月1日以降に増築や耐震改修を実施していないもの
▷募集件数＝2件(抽選)
回10月31日(木/必着)までに、直接か郵送で申込書を建築指導課(〒750-8521南部町1番1号)へ。
回建築指導課(☎231-1380)

議会からのお知らせ

回議会事務局議事課(☎231-4121)

◆第3回定例会◆

日	曜日	会議など
8/29	木	本会議(提案説明など)
30	金	常任委員会(総務・文教厚生)
9/2	月	常任委員会(経済・建設消防)
3	火	常任委員会(総務・文教厚生)
4	水	常任委員会(経済・建設消防)
5～9	木～月	一般・特別会計決算審査特別委員会
10～12	火～木	休会(整理日)
13～20	金～金	本会議(一般質問)
24	火	本会議(表決など)

※土・日曜日、祝日は休会 ※10時開議予定
※傍聴は開議30分前から受け付け

◆議会HP公開予定◆

内容	公開予定日
9月議会で上程された議案一覧	8月29日(木)
一般質問の通告一覧表	9月12日(木)
9月議会の議決結果	10月上旬

下関海峡エリアビジョン調査特別委員会を開催
7月12日に開催した特別委員会では、株式会社星野リゾートの関係者を参考人として招き、リゾナーレ下関の開業に向けた進捗状況を確認したほか、ホテル開業後の周辺地域との関わり方や市が進めている周辺地区の整備方針に対する考え方などについて意見を聴取しました。
委員会の様子は議会HPの録画中継からご覧いただけます。
議会だよりを発行しました
9月号では、6月に開催した第2回定例会における常任委員会での審査や報告に関する記事を掲載しています。



今回掲載している委員会報告の内容は次のとおりです。併せてご覧ください。
【総務委員会】
・マイナンバーカード交付拡大事業
【経済委員会】
・学校体育施設(体育館・運動場など)開放業務における調整方法の見直し
【文教厚生委員会】
・安全安心でおいしい給食を(新下関学校給食センター)など
【建設消防委員会】
・JR山陰本線(長門市～小串駅間)の復旧見直し など