

下関市 マイナンバーカード

出張申請

マイナンバーカードの
申請をお手伝いします!

福祉施設等で!

ご自宅で!

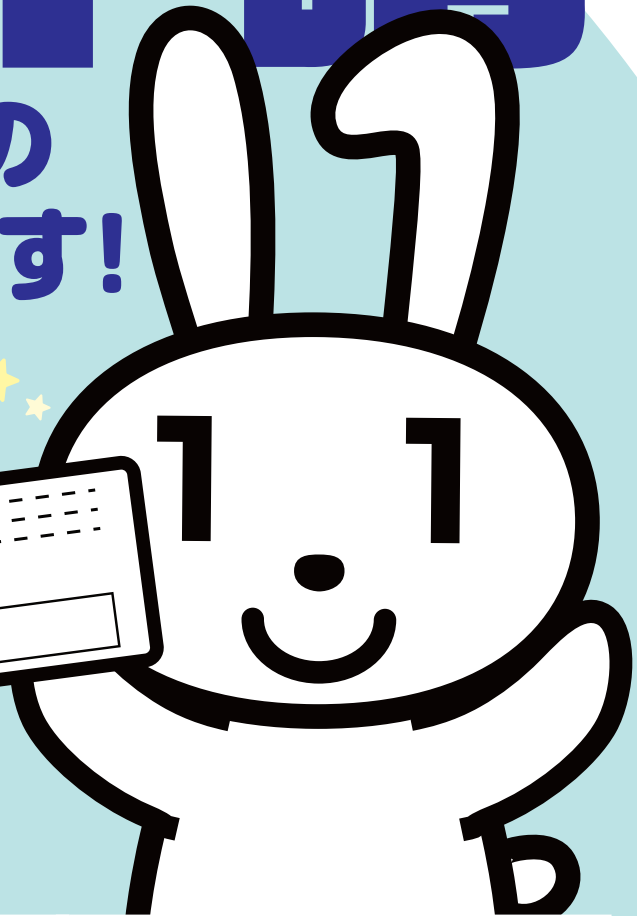
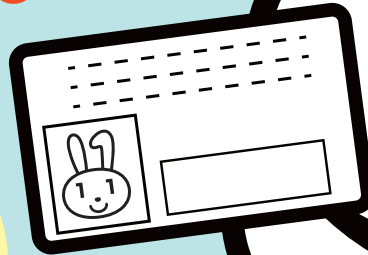

※ **お電話**での
ご予約が必要です。

step 1

申請会場で
申請書
記載



手続き
20~30分

step 2

写真撮影
無料!



カードが
できたら

step 3

郵送でお受取り
または
来庁でお受取り

- ※ 持参していただく本人確認書類の種類や会場により受け取り方法が異なります。申請に必要な書類についてはご予約の際にお電話にてお伝えいたします。
- ※ ご予約は下記コールセンターまでお願いします。
福祉施設等からのご予約は、施設の担当者様からお願いします。

下関市マイナンバーカード出張サポート [受付時間] 9:00~18:00

下関市マイナンバーカード
出張申請受付コールセンター

TEL 050-5482-9966

※このコールセンターは、下関市から事業の委託を受けた株式会社エイジェック北九州オフィスが運営しています。

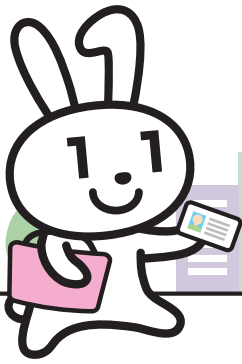

ますます便利に! マイナンバーカード

健康保険証として 使える!

※対応している医療機関・薬局で使えます。

- 転職や引越しをしてもそのまま使えます。
- 自分の薬剤情報などが確認できます。



確定申告 (e-Tax)

マイナンバーカード方式でe-Taxによる申請ができます。

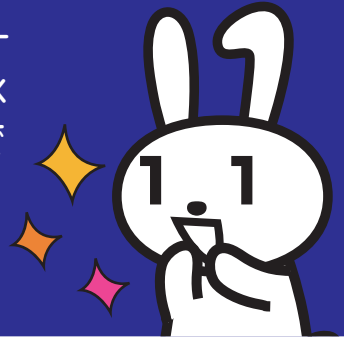

年金の手続き ができる!

マイナポータルから、国民年金の保険料の免除・猶予、国民年金への切り替え等の手続きができます。



本人確認書類 として使える!

マイナンバーと本人確認書類が同時に必要な場面も、これ1枚でOK!



転入・転居の手続きは来庁が必要です。

転出の 手続きが できる!

マイナポータルから転出の手続きができます。



各種証明書を コンビニで 取得できる!

忙しくて市区町村の窓口に行けないときも、コンビニで住民票の写しなどの公的な証明書を取得できます。

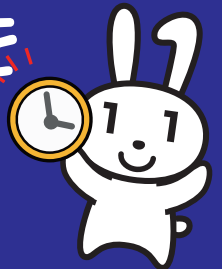

下関市マイナンバーカード出張サポート [受付時間] 9:00~18:00

下関市マイナンバーカード
出張申請受付コールセンター **TEL 050-5482-9966**

※このコールセンターは、下関市から事業の委託を受けた株式会社エイジェック北九州オフィスが運営しています。