

平成30年度版

市 税 概 要



下 関 市

下 関 市 民 憲 章

平成19年2月13日制定

わたしたちは、美しい自然と古い歴史に恵まれたふるさと下関市を愛します。
わたしたちは、下関市民であることに誇りと責任を持って、互いに心を寄せあ
い、新しい理想のまちづくりをめざしてこの憲章をかかげます。

- わたしたちは し 自然の恵みを大切にします。
- わたしたちは も 燃え立つ心を大切にします。
- わたしたちは の 伸びゆく力を大切にします。
- わたしたちは せ 先人の訓えを大切にします。
- わたしたちは き 協働の営みを大切にします。



しものせき

目 次

I 下関市の概況

| | |
|--------------|---|
| 1. 下関市の変遷 | 1 |
| 2. 地勢 | 1 |
| 3. 下関市の位置 | 2 |
| 4. 人口・世帯数の推移 | 2 |

II 下関市行政機構

| | |
|----------------|---|
| 1. 下関市行政組織図 | 3 |
| 2. 税務関係課職員配置状況 | 5 |
| 3. 税務関係課事務分掌 | 6 |

III 財政

| | |
|--------------------|---|
| 1. 平成29年度 一般会計決算 | 7 |
| 2. 平成30年度 一般会計当初予算 | 8 |

IV 市税総括

| | |
|-----------------------------------|----|
| 1. 平成29年度 市税決算表 | 9 |
| 2. 平成29年度 市税外歳入決算表 (税関係のみ) | 11 |
| 3. 年度別税目別決算額 | 15 |
| 4. 市税の推移 | 17 |
| 5. 年度別市税外歳入収入済額 (税関係のみ) | 18 |
| 6. 平成29年度 市税決算額構成 | 19 |
| 7. 年度別市税負担状況調 (決算) | 20 |
| 8. 市税の徴税費に関する調 | 21 |
| 9. 平成30年度 市税予算額構成 | 22 |
| 10. 平成30年度 市税負担状況 | 23 |
| 11. 年度別市民税調定額 (現年課税最終調定) | 24 |
| 12. 年度別市民税納税義務者数 (最終調定分) | 24 |
| 13. 平成30年度 市民税 (個人) の納税義務者等に関する調 | 25 |
| 14. 平成30年度 市民税 (個人) 課税標準額段階別所得割額調 | 25 |
| 15. 平成30年度 法人市民税状況調 | 27 |

| | |
|--|----|
| 16. 平成30年度 土地に関する調 | 29 |
| 17. 平成30年度 宅地に関する調（法定免税点以上のもの） | 31 |
| 18. 平成30年度 家屋に関する調 | 32 |
| 19. 平成30年度 償却資産に関する調 | 33 |
| 20. 市長が価格等を決定したもののうち法第349条の3又は法附則第15条（固定資産税等の課税標準の特例）の規定の適用を受けるものに関する調 | 33 |
| 21. 軽自動車税に関する調 | 35 |
| 22. 市たばこ税に関する調 | 36 |
| 23. 入湯税に関する調 | 36 |
| 24. 還付に関する調 | 37 |

V 口座振替

| | |
|---------------------|----|
| 1. 口座振替状況 | 38 |
| 2. 平成29年度 金融機関別振替状況 | 39 |
| 3. 口座振替取扱手数料調 | 39 |

VI 徴収

| | |
|------------------------|----|
| 1. 平成29年度 督促状況調 | 40 |
| 2. 不納欠損処分状況表 | 41 |
| 3. 平成29年度 滞納処分執行停止額内訳調 | 43 |
| 4. 差押・交付要求執行状況 | 44 |
| 5. 搜索執行状況 | 44 |
| 6. 公売等（随意契約含む）執行状況 | 44 |
| 7. 平成29年度 差押処理状況調 | 45 |
| 8. 下関市市税コールセンター | 47 |

VII 証明その他

| | |
|--------------|----|
| 1. 証明・閲覧等状況調 | 48 |
| 2. 税務職員の待遇状況 | 49 |

資料

| | |
|-----------------------|----|
| ◦ 税率の変遷 | 51 |
| ◦ 市税一覧表 | 57 |
| ◦ 延滞金・還付加算金の割合（利率）の変遷 | 67 |

I 下関市の概況

1. 下関市の変遷

明治22年 市制町村制の実施により、赤間関市、豊東下村（のち生野村）、彦島村（のち彦島町）、長府村（のち長府町）、豊西下村（のち川中村）、豊西中村（のち安岡町）、豊西上町（のち吉見村）、豊東前村（のち王司村）、清末村、小月村、（のち小月町）、王喜村、吉田村、内日村、岡枝村、豊東郷村、豊東村、豊田下村、豊田奥村（のち西市町）、豊田中村、豊田上村（のち殿居村）、豊西村、豊西東村、（のち黒井村）、川棚村、小串村（のち小串町）、宇賀村、神玉村、角島村、神田下村、（のち神田村）、阿川村、栗野村、滝部村、田耕村が成立する。

明治32年 豊東郷村が檜崎村に改称する。

明治35年 赤間関市が市名を「下関市」に改称する。

大正10年 生野村が下関市に編入される。

昭和8年 彦島町が下関市に編入される。

昭和12年 長府町、川中村、安岡町が下関市に編入される。

昭和14年 吉見村、勝山村、王司村、清末村、小月町が下関市に編入される。

昭和26年 岡枝村と檜崎村が合併し、「菊川村」となる。

昭和29年 豊西村の一部（大字吉母、蓋井島、室津上のうち字御崎）が下関市に編入される。西市町、豊田下村、豊田中村、殿居村が合併し、「豊田町」となる。

昭和30年 王喜村、吉田村、内日村の一部が下関市に編入される。

菊川村と豊東村及び内日村の一部が合併し、「菊川町」となる。

豊西村、黒井村、川棚村、宇賀村が合併し、「豊浦町」となる。

神玉村、角島村、神田村、阿川村、栗野村、滝部村、田耕村が合併し「豊北町」となる。

昭和31年 小串町が豊浦町に編入される。

平成17年 2月13日、「下関市」、「菊川町」、「豊田町」、「豊浦町」、「豊北町」が合併し、新「下関市」となる。

10月1日、中核市となる。

2. 地勢

面積 715.89平方^キ。

| | | | |
|----|----|----|---------|
| 位置 | 東端 | 東経 | 131°10′ |
| | 西端 | 東経 | 130°46′ |
| | 南端 | 北緯 | 33°54′ |
| | 北端 | 北緯 | 34°22′ |

3. 下関市の位置

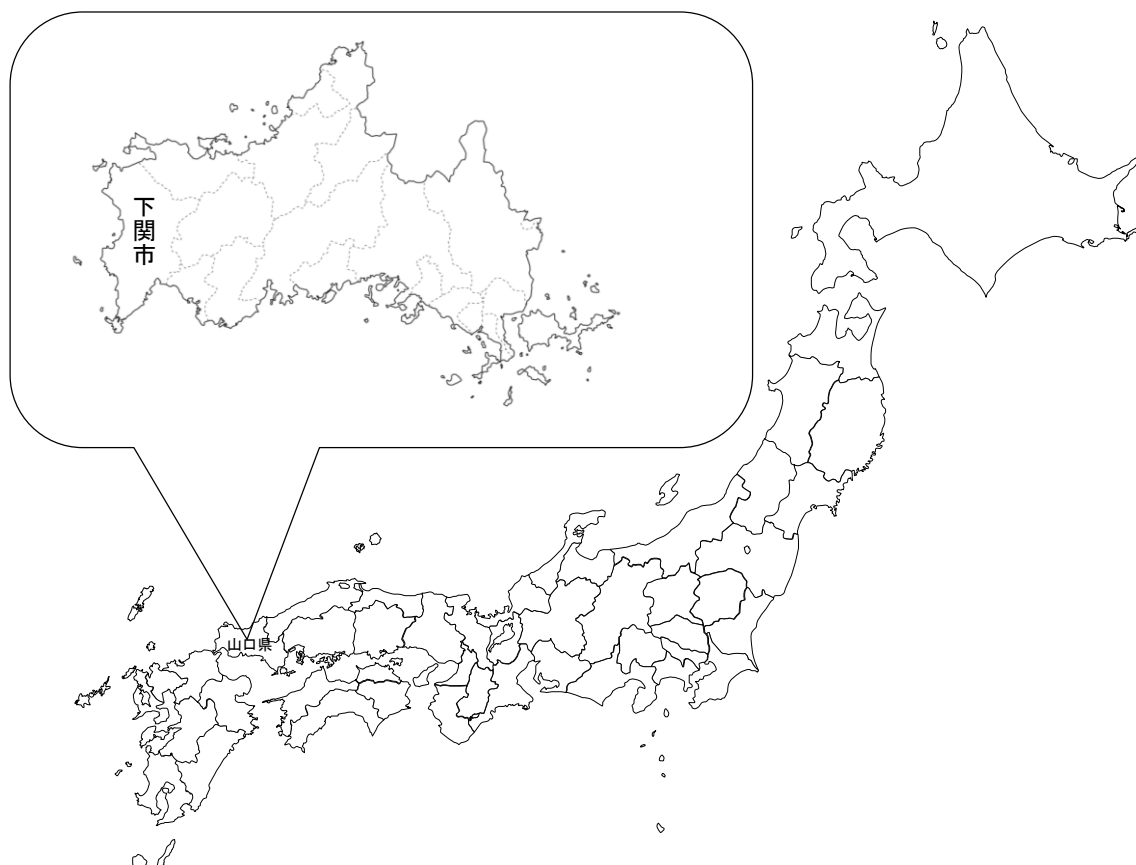

4. 人口・世帯数の推移 (旧下関市と旧豊浦郡四町を含む)

| 年次 | 面積 km ² | 世帯数 世帯 | 人口 | | | 人口密度 人/km ² |
|-------|-----------------------|-----------|---------|---------|---------|---------------------------|
| | | | 総数 人 | 男 人 | 女 人 | |
| 昭和30年 | 714.40 | 64,340 | 308,799 | 151,441 | 157,358 | 432.2 |
| 昭和35年 | 714.39 | 73,299 | 317,029 | 153,794 | 163,235 | 443.8 |
| 昭和40年 | 715.03 | 79,847 | 317,146 | 151,400 | 165,746 | 443.5 |
| 昭和45年 | 715.54 | 87,697 | 315,603 | 148,940 | 166,663 | 441.1 |
| 昭和50年 | 717.81 | 95,496 | 322,300 | 152,837 | 169,463 | 449.0 |
| 昭和55年 | 718.41 | 102,566 | 325,478 | 154,046 | 171,432 | 453.1 |
| 昭和60年 | 718.69 | 105,886 | 324,585 | 152,908 | 171,677 | 451.6 |
| 平成2年 | 715.30 | 109,846 | 315,643 | 147,542 | 168,101 | 441.3 |
| 平成7年 | 715.60 | 115,193 | 310,717 | 145,503 | 165,214 | 434.2 |
| 平成12年 | 715.79 | 117,744 | 301,097 | 140,890 | 160,207 | 420.6 |
| 平成17年 | 715.89 | 117,436 | 290,693 | 134,741 | 155,952 | 406.1 |
| 平成22年 | 716.15 | 118,178 | 280,947 | 130,105 | 150,842 | 392.3 |
| 平成27年 | 715.89 | 116,298 | 268,517 | 124,722 | 143,795 | 375.1 |
| 平成30年 | 716.10 | 115,969 | 260,661 | 120,918 | 139,743 | 364.0 |

※ 昭和30年から平成27年までの各数値・・・国勢調査数値
 昭和30年から平成12年までの各数値・・・旧下関市、旧豊浦郡四町の合計
 平成30年の面積・・・国土地理院「全国都道府県市区町村別面積調」による数値(平成29.10.1時点)
 平成30年の世帯数、人口・・・推計人口に基づく数値(平成30.4.1時点)

II 下関市行政機構

1. 下関市行政組織図

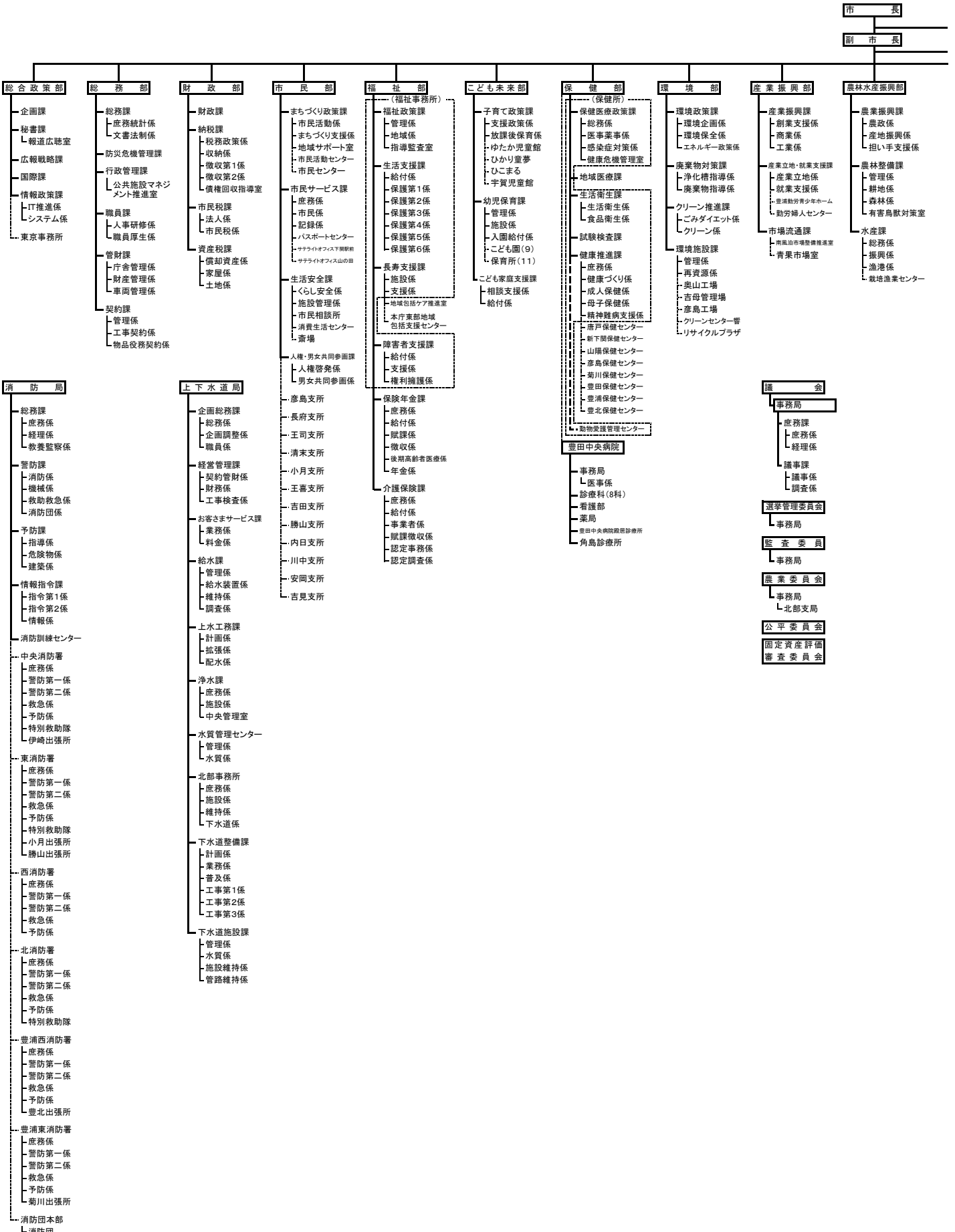

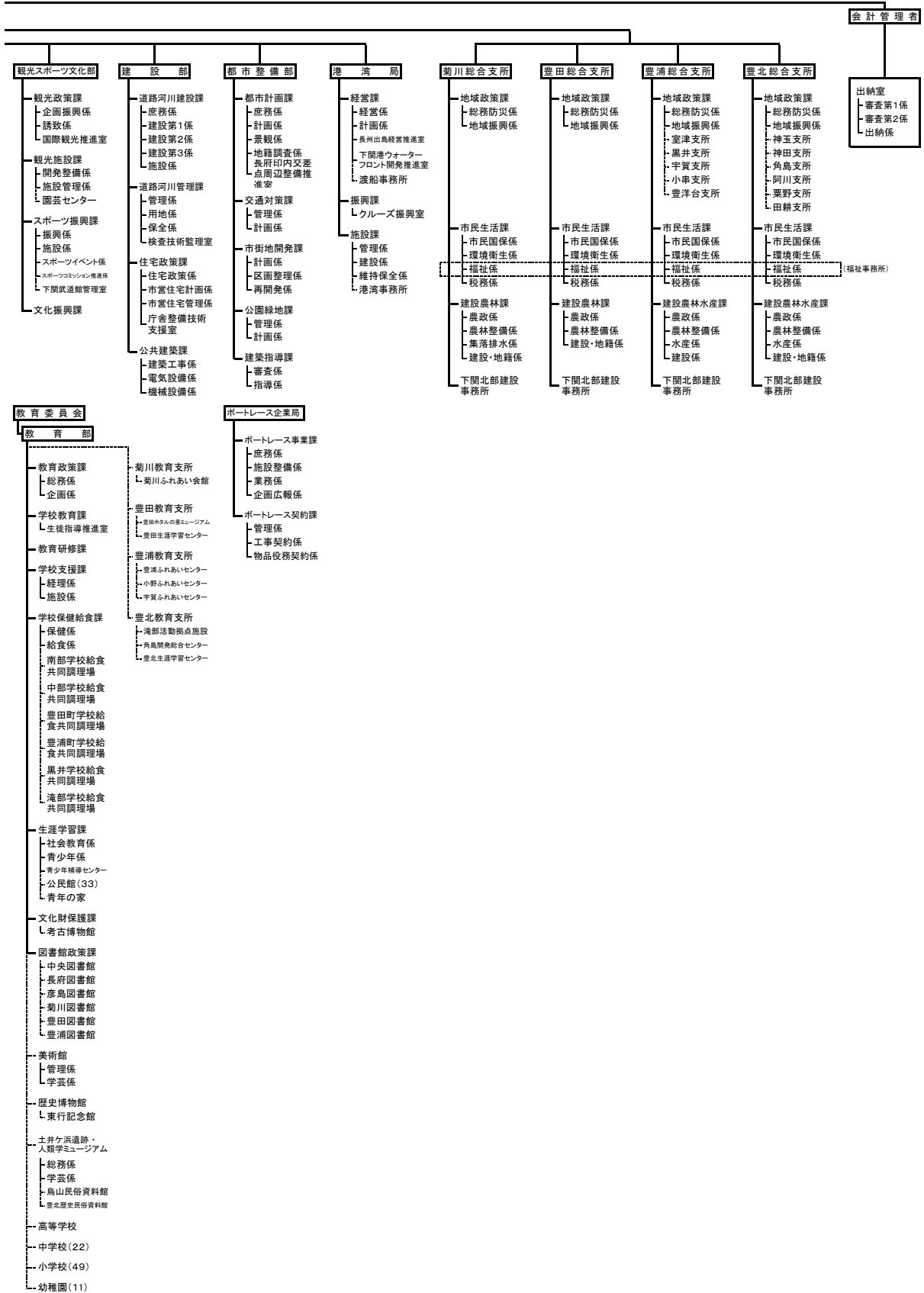

2. 税務関係課職員配置状況

平成30年4月1日現在

| 部 | 課 | 係 | | | | | | | | | 計 | 平均 年齢 | 平均 経験 年数 (税務) | |
|------------|-------------|---------|----|----|----------|----|-------|----|----------|-----|---------|----------|------------------------|------|
| | | | 課長 | 主幹 | 課長 補佐 | 主査 | 係長 | 主任 | 主任 主事 | 主事 | | | | |
| 財 | 納 税 課 | 課長・課長補佐 | 1 | | 1 | | | | | | | 2 | 55.0 | 1.0 |
| | | 税務政策係 | | | | | 1 | 2 | | | | 3 | 48.3 | 4.1 |
| | | 収納係 | | | | | 1 | 2 | | | 3 | 6 | 33.0 | 2.3 |
| | | 徴収第1係 | | | | 1 | (1) | 3 | 2 | | 6 | 12(1) | 33.4 | 3.0 |
| | | 徴収第2係 | | | 1 | | (1) | 4 | | | 7 | 12(1) | 34.7 | 3.2 |
| | | 債権回収指導室 | | | 1 | | | | (2) | (3) | (1) | 1 | 51.0 | 6.8 |
| | 計 | | 1 | 0 | 3 | 1 | 2(2) | 11 | 2 | 16 | 36(2) | 36.8 | 3.0 | |
| 政 | 市民 税課 | 課長・課長補佐 | 1 | 1 | | | | | | | | 2 | 56.0 | 12.1 |
| | | 法人係 | | | | 1 | (1) | 5 | 1 | 1 | 8(1) | 39.6 | 3.4 | |
| | | 市民税係 | | | | 1 | (1) | 3 | 2 | 9 | 15(1) | 31.1 | 2.8 | |
| | 計 | | 1 | 1 | 0 | 2 | (2) | 8 | 3 | 10 | 25(2) | 35.8 | 3.8 | |
| 部 | 資産 税課 | 課長・課長補佐 | 1 | 1 | | | | | | | | 2 | 55.5 | 6.9 |
| | | 償却資産係 | | | 1 | | (1) | 5 | 1 | 2 | 9(1) | 38.1 | 3.8 | |
| | | 家屋係 | | | | 1 | (1) | 3 | 2 | 3 | 9(1) | 33.9 | 3.6 | |
| | | 土地係 | | | 1 | | (1) | 5 | 1 | 5 | 12(1) | 33.5 | 3.4 | |
| | 計 | | 1 | 1 | 2 | 1 | (3) | 13 | 4 | 10 | 32(3) | 36.3 | 3.8 | |
| 菊川 総合支所 | 市民 生活課 | 課長・課長補佐 | 1 | | 1 | | | | | | | 2 | 53.0 | 7.6 |
| | | 税務係 | | | | 1 | (1) | 3 | | | 4(1) | 44.0 | 4.3 | |
| | 計 | | 1 | 0 | 1 | 1 | (1) | 3 | 0 | 0 | 6(1) | 47.0 | 5.4 | |
| 豊田 総合支所 | 市民 生活課 | 課長・課長補佐 | 1 | | 1 | | | | | | | 2 | 56.5 | 10.0 |
| | | 税務係 | | | | | 1 | 1 | | 1 | 3 | 36.3 | 3.3 | |
| | 計 | | 1 | 0 | 1 | 0 | 1 | 1 | 0 | 1 | 5 | 44.4 | 6.0 | |
| 豊浦 総合支所 | 市民 生活課 | 課長・課長補佐 | 1 | | 1 | | | | | | | 2 | 55.5 | 6.0 |
| | | 税務係 | | | | 1 | (1) | 5 | | | 6(1) | 44.3 | 8.5 | |
| | 計 | | 1 | 0 | 1 | 1 | (1) | 5 | 0 | 0 | 8(1) | 47.1 | 7.9 | |
| 豊北 総合支所 | 市民 生活課 | 課長・課長補佐 | 1 | | 1 | | | | | | | 2 | 56.0 | 8.0 |
| | | 税務係 | | | 1 | | (1) | 4 | | | 5(1) | 46.4 | 5.4 | |
| | 計 | | 1 | 0 | 2 | 0 | (1) | 4 | 0 | 0 | 7(1) | 49.1 | 6.1 | |
| 合計 | | | 7 | 2 | 10 | 6 | 3(10) | 45 | 9 | 37 | 119(10) | 38.7 | 4.1 | |

※ カッコ内は兼務職員数

3. 税務関係課事務分掌

| 部 | 課 | 係 | 事 務 分 掌 |
|-------------|-----------------------|-----------------------|---|
| 財 政 部 | 納 税 課 | 税務政策係 | (ア) 税の予算・決算に関すること。 (イ) 税制及び税の統計・広報に関すること (ウ) 税の企画・調査及び総合調整に関すること。 (エ) 国有資産等所在市町村交付金に関すること。 (オ) 地方譲与税・税交付金に関すること。 (カ) 国有提供施設等所在市町村助成交付金に関すること。 (キ) 滞納処分等に対する訴訟に関すること。 (ク) 所属課の庶務及び他係の所管に属しないこと。 |
| | | 収 納 係 | (ア) 納税者の住所変更等に関すること。 (イ) 税の収納整理に関すること。 (ウ) 税の督促状の発行に関すること。 (エ) 税の過誤納金の還付及び充当に関すること。 |
| | | 徴収第1係 徴収第2係 | (ア) 税の滞納整理に関すること。 (イ) 税の徴収嘱託及び徴収受託に関すること。 (ウ) 税の窓口徴収に関すること。 (エ) 受託証券の整理に関すること。 |
| | | 債 権 回 収 指 導 室 | (ア) 債権の管理及び税以外の債権の回収に係る指導、助言及び研修に関すること。 (イ) 下関市債権管理委員会に関すること。 |
| | 市 民 税 課 | 法 人 係 | (ア) 特別徴収に係る個人の市民税の賦課に関すること。 (イ) 法人の市民税の賦課に関すること。 (ウ) 市たばこ税及び入湯税の賦課に関すること。 (エ) 税の証明に関すること。 (オ) 所属課の庶務及び他係の所管に属しないこと。 |
| | | 市 民 税 係 | (ア) 普通徴収に係る個人の市民税の賦課に関すること。 |
| | 資 産 税 課 | 償却資産係 | (ア) 償却資産の評価に関すること。 (イ) 償却資産課税台帳の閲覧に関すること。 (ウ) 償却資産に係る固定資産税の賦課に関すること。 (エ) 軽自動車税の賦課に関すること。 (オ) 所属課の庶務及び他係の所管に属しないこと。 |
| | | 家 屋 係 | (ア) 家屋の評価に関すること。 (イ) 家屋価格等縦覧帳簿の縦覧及び家屋課税台帳の閲覧に関すること。 (ウ) 家屋に係る固定資産税及び都市計画税の賦課に関すること。 |
| | | 土 地 係 | (ア) 土地の評価に関すること。 (イ) 土地価格等縦覧帳簿の縦覧及び土地課税台帳の閲覧に関すること。 (ウ) 土地に係る固定資産税及び都市計画税の賦課に関すること。 (エ) 特別土地保有税の賦課に関すること。 |
| | 総 合 支 活 所 | 市 民 生 活 課 | 税 務 係 |

Ⅲ 財 政

1. 平成29年度 一般会計決算

| 歳 入 | | | 歳 出 | | |
|----------------------------------|----------------|----------|-------------|---------------|---------|
| 款 (項) | 決算額 | 構成比 | 款 (項) | 決算額 | 構成比 |
| | 千円 | % | | 千円 | % |
| 市 税 | 33,211,472 | 27.5 | 議 会 費 | 579,429 | 0.5 |
| (市 民 税) | (15,176,312) | (12.6) | 総 務 費 | 11,515,041 | 9.8 |
| (固 定 資 産 税) | (14,061,530) | (11.7) | (徴 税 費) | (1,095,212) | (0.9) |
| (軽 自 動 車 税) | (664,336) | (0.5) | 民 生 費 | 47,469,529 | 40.2 |
| (市 た ば こ 税) | (1,838,915) | (1.5) | 衛 生 費 | 12,163,684 | 10.3 |
| (特 別 土 地 保 有 税) | (449) | (0.0) | 労 働 費 | 208,733 | 0.2 |
| (入 湯 税) | (29,484) | (0.0) | 農 林 水 産 業 費 | 4,179,502 | 3.5 |
| (都 市 計 画 税) | (1,440,446) | (1.2) | 商 工 費 | 3,792,888 | 3.2 |
| 地 方 譲 与 税 | 773,701 | 0.7 | 土 木 費 | 12,976,116 | 11.0 |
| 利 子 割 交 付 金 | 86,970 | 0.1 | 消 防 費 | 3,355,731 | 2.8 |
| 配 当 割 交 付 金 | 159,962 | 0.1 | 教 育 費 | 8,159,424 | 6.9 |
| 株 式 等 譲 渡 所 得 割 交 付 金 | 170,010 | 0.2 | 災 害 復 旧 費 | 106,895 | 0.1 |
| 地 方 消 費 税 交 付 金 | 4,632,370 | 3.8 | 公 債 費 | 13,619,069 | 11.5 |
| ゴ ル フ 場 利 用 税 交 付 金 | 52,994 | 0.0 | 予 備 費 | 0 | - |
| 自 動 車 取 得 税 交 付 金 | 240,643 | 0.2 | | | |
| 国 有 提 供 施 設 等 所 在 市 助 成 交 付 金 | 78,899 | 0.1 | | | |
| 地 方 特 例 交 付 金 | 134,162 | 0.1 | | | |
| 地 方 交 付 税 | 26,655,009 | 22.1 | | | |
| 交 通 安 全 対 策 特 別 交 付 金 | 45,919 | 0.0 | | | |
| 分 担 金 及 び 負 担 金 | 979,433 | 0.8 | | | |
| 使 用 料 及 び 手 数 料 | 3,813,991 | 3.2 | | | |
| 国 庫 支 出 金 | 17,563,060 | 14.6 | | | |
| 県 支 出 金 | 8,087,738 | 6.7 | | | |
| 財 産 収 入 | 408,251 | 0.3 | | | |
| 寄 附 金 | 235,011 | 0.2 | | | |
| 繰 入 金 | 2,978,392 | 2.5 | | | |
| 繰 越 金 | 2,453,860 | 2.0 | | | |
| 諸 収 入 | 5,170,845 | 4.3 | | | |
| 市 債 | 12,701,326 | 10.5 | | | |
| 計 | 120,634,018 | 100.0 | 計 | 118,126,041 | 100.0 |

歳入歳出差引 2,507,977 千円 (翌年度繰越事業を含む。)

2. 平成30年度 一般会計当初予算

| 歳 入 | | | 歳 出 | | |
|----------------------------------|----------------|----------|-------------|---------------|----------|
| 款 (項) | 予算額 千円 | 構成比 % | 款 (項) | 予算額 千円 | 構成比 % |
| 市 税 | 32,751,312 | 28.7 | 議 会 費 | 589,540 | 0.5 |
| (市 民 税) | (14,937,696) | (13.1) | 総 務 費 | 9,597,266 | 8.4 |
| (固 定 資 産 税) | (13,811,737) | (12.1) | (徴 税 費) | (1,106,679) | (1.0) |
| (軽 自 動 車 税) | (699,890) | (0.6) | 民 生 費 | 45,801,829 | 40.1 |
| (市 た ば こ 税) | (1,861,858) | (1.6) | 衛 生 費 | 10,522,121 | 9.2 |
| (特 別 土 地 保 有 税) | (337) | (0.0) | 労 働 費 | 236,558 | 0.2 |
| (入 湯 税) | (28,798) | (0.0) | 農 林 水 産 業 費 | 4,822,358 | 4.2 |
| (都 市 計 画 税) | (1,410,996) | (1.3) | 商 工 費 | 5,387,957 | 4.7 |
| 地 方 譲 与 税 | 809,665 | 0.7 | 土 木 費 | 12,626,606 | 11.1 |
| 利 子 割 交 付 金 | 36,719 | 0.0 | 消 防 費 | 3,383,360 | 3.0 |
| 配 当 割 交 付 金 | 100,115 | 0.1 | 教 育 費 | 7,924,124 | 6.9 |
| 株 式 等 譲 渡 所 得 割 交 付 金 | 102,952 | 0.1 | 災 害 復 旧 費 | 10,000 | 0.0 |
| 地 方 消 費 税 交 付 金 | 4,680,553 | 4.1 | 公 債 費 | 13,283,281 | 11.6 |
| ゴ ル フ 場 利 用 税 交 付 金 | 54,181 | 0.0 | 予 備 費 | 100,000 | 0.1 |
| 自 動 車 取 得 税 交 付 金 | 331,817 | 0.3 | | | |
| 国 有 提 供 施 設 等 所 在 市 助 成 交 付 金 | 78,899 | 0.1 | | | |
| 地 方 特 例 交 付 金 | 155,628 | 0.1 | | | |
| 地 方 交 付 税 | 26,124,170 | 22.9 | | | |
| 交 通 安 全 対 策 特 別 交 付 金 | 44,059 | 0.0 | | | |
| 分 担 金 及 び 負 担 金 | 953,565 | 0.8 | | | |
| 使 用 料 及 び 手 数 料 | 3,933,525 | 3.4 | | | |
| 国 庫 支 出 金 | 16,259,138 | 14.2 | | | |
| 県 支 出 金 | 7,608,123 | 6.7 | | | |
| 財 産 収 入 | 408,615 | 0.4 | | | |
| 寄 附 金 | 430,533 | 0.4 | | | |
| 繰 入 金 | 3,688,822 | 3.2 | | | |
| 繰 越 金 | 600,000 | 0.5 | | | |
| 諸 収 入 | 5,440,926 | 4.8 | | | |
| 市 債 | 9,691,683 | 8.5 | | | |
| 計 | 114,285,000 | 100.0 | 計 | 114,285,000 | 100.0 |

前年度当初予算額 118,900,000 千円

IV 市税総括

1. 平成29年度 市税決算表

| 科 目 | | 予 算 現 額 | | | | |
|-----|-------------------|----------------|-------|----------------|-----------------|----------------|
| 款 項 | 目 | 当初予算額 | 補正予算額 | 計 | 節(細節) | 金 額 |
| 1 | 市 税 | 33,233,266,000 | 0 | 33,233,266,000 | | 33,233,266,000 |
| 1 | 市 民 税 | 15,204,685,000 | 0 | 15,204,685,000 | | 15,204,685,000 |
| | 1 個 人 | 12,111,568,000 | 0 | 12,111,568,000 | | 12,111,568,000 |
| | | | | | 現年課税分 | 12,006,760,000 |
| | | | | | 普通徴収 | / |
| | | | | | 特別徴収 | / |
| | | | | | 滞納繰越分 | 104,808,000 |
| | 2 法 人 | 3,093,117,000 | 0 | 3,093,117,000 | | 3,093,117,000 |
| | | | | | 現年課税分 | 3,087,245,000 |
| | | | | | 滞納繰越分 | 5,872,000 |
| 2 | 固定資産税 | 14,004,074,000 | 0 | 14,004,074,000 | | 14,004,074,000 |
| | 1 純固定資産税 | 13,845,611,000 | 0 | 13,845,611,000 | | 13,845,611,000 |
| | | | | | 現年課税分 | 13,793,147,000 |
| | | | | | 土地・家屋 | 10,649,877,000 |
| | | | | | 償 却 | 3,143,270,000 |
| | | | | | 滞納繰越分 | 52,464,000 |
| | 2 国有資産等 所在市交付金 | 158,463,000 | 0 | 158,463,000 | | 158,463,000 |
| | | | | | 国有資産等 所在市交付金 | 158,463,000 |
| 3 | 軽自動車税 | 667,201,000 | 0 | 667,201,000 | | 667,201,000 |
| | 1 軽自動車税 | 667,201,000 | 0 | 667,201,000 | | 667,201,000 |
| | | | | | 現年課税分 | 662,033,000 |
| | | | | | 滞納繰越分 | 5,168,000 |
| 4 | 市たばこ税 | 1,895,673,000 | 0 | 1,895,673,000 | | 1,895,673,000 |
| | 1 市たばこ税 | 1,895,673,000 | 0 | 1,895,673,000 | | 1,895,673,000 |
| | | | | | 現年課税分 | 1,895,673,000 |
| 5 | 特別土地保有税 | 356,000 | 0 | 356,000 | | 356,000 |
| | 1 特別土地保有税 | 356,000 | 0 | 356,000 | | 356,000 |
| | | | | | 現年課税分 | 0 |
| | | | | | 滞納繰越分 | 356,000 |
| 6 | 入 湯 税 | 31,149,000 | 0 | 31,149,000 | | 31,149,000 |
| | 1 入 湯 税 | 31,149,000 | 0 | 31,149,000 | | 31,149,000 |
| | | | | | 現年課税分 | 31,099,000 |
| | | | | | 滞納繰越分 | 50,000 |
| 7 | 都市計画税 | 1,430,128,000 | 0 | 1,430,128,000 | | 1,430,128,000 |
| | 1 都市計画税 | 1,430,128,000 | 0 | 1,430,128,000 | | 1,430,128,000 |
| | | | | | 現年課税分 | 1,423,182,000 |
| | | | | | 滞納繰越分 | 6,946,000 |
| | 現 年 課 税 分 | 33,057,602,000 | 0 | 33,057,602,000 | | 33,057,602,000 |
| | 滞 納 繰 越 分 | 175,664,000 | 0 | 175,664,000 | | 175,664,000 |

(単位：円)

| 調 定 額 | 収入済額 (還付未済額を含む) | 不納欠損額 | 収入未済額 | 翌年度繰越額 | 収入歩合 (%) | | 還付未済額 |
|----------------|--------------------|------------|-------------|-------------|----------|-------|------------|
| | | | | | 対予算 | 対調定 | |
| 33,991,575,991 | 33,211,472,648 | 63,498,851 | 716,604,492 | 743,140,991 | 99.9 | 97.7 | 26,536,499 |
| 15,535,975,833 | 15,176,311,713 | 27,681,838 | 331,982,282 | 357,250,306 | 99.8 | 97.7 | 25,268,024 |
| 12,315,665,019 | 11,978,167,273 | 24,023,612 | 313,474,134 | 324,445,558 | 98.9 | 97.3 | 10,971,424 |
| 11,966,495,084 | 11,867,693,157 | 862,923 | 97,939,004 | 108,833,328 | 98.8 | 99.2 | 10,894,324 |
| 2,198,182,000 | 2,103,111,699 | 862,923 | 94,207,378 | 97,093,302 | | 95.7 | 2,885,924 |
| 9,768,313,084 | 9,764,581,458 | 0 | 3,731,626 | 11,740,026 | | 100.0 | 8,008,400 |
| 349,169,935 | 110,474,116 | 23,160,689 | 215,535,130 | 215,612,230 | 105.4 | 31.6 | 77,100 |
| 3,220,310,814 | 3,198,144,440 | 3,658,226 | 18,508,148 | 32,804,748 | 103.4 | 99.3 | 14,296,600 |
| 3,200,920,700 | 3,194,737,362 | 50,000 | 6,133,338 | 20,429,938 | 103.5 | 99.8 | 14,296,600 |
| 19,390,114 | 3,407,078 | 3,608,226 | 12,374,810 | 12,374,810 | 58.0 | 17.6 | 0 |
| 14,380,640,895 | 14,061,530,093 | 29,085,862 | 290,024,940 | 291,082,318 | 100.4 | 97.8 | 1,057,378 |
| 14,222,177,095 | 13,903,066,293 | 29,085,862 | 290,024,940 | 291,082,318 | 100.4 | 97.8 | 1,057,378 |
| 13,913,949,799 | 13,819,374,884 | 4,854,162 | 89,720,753 | 90,552,684 | 100.2 | 99.3 | 831,931 |
| 10,773,921,599 | 10,682,910,936 | 4,854,162 | 86,156,501 | 86,981,432 | 100.3 | 99.2 | 824,931 |
| 3,140,028,200 | 3,136,463,948 | 0 | 3,564,252 | 3,571,252 | 99.8 | 99.9 | 7,000 |
| 308,227,296 | 83,691,409 | 24,231,700 | 200,304,187 | 200,529,634 | 159.5 | 27.2 | 225,447 |
| 158,463,800 | 158,463,800 | 0 | 0 | 0 | 100.0 | 100.0 | 0 |
| 158,463,800 | 158,463,800 | 0 | 0 | 0 | 100.0 | 100.0 | 0 |
| 715,005,109 | 664,336,109 | 2,887,486 | 47,781,514 | 47,868,850 | 99.6 | 92.9 | 87,336 |
| 715,005,109 | 664,336,109 | 2,887,486 | 47,781,514 | 47,868,850 | 99.6 | 92.9 | 87,336 |
| 670,576,300 | 652,617,328 | 3,600 | 17,955,372 | 18,041,108 | 98.6 | 97.3 | 85,736 |
| 44,428,809 | 11,718,781 | 2,883,886 | 29,826,142 | 29,827,742 | 226.8 | 26.4 | 1,600 |
| 1,838,919,837 | 1,838,915,102 | 0 | 4,735 | 4,735 | 97.0 | 100.0 | 0 |
| 1,838,919,837 | 1,838,915,102 | 0 | 4,735 | 4,735 | 97.0 | 100.0 | 0 |
| 1,838,919,837 | 1,838,915,102 | 0 | 4,735 | 4,735 | 97.0 | 100.0 | 0 |
| 8,781,879 | 449,130 | 0 | 8,332,749 | 8,332,749 | 126.2 | 5.1 | 0 |
| 8,781,879 | 449,130 | 0 | 8,332,749 | 8,332,749 | 126.2 | 5.1 | 0 |
| 0 | 0 | 0 | 0 | 0 | - | - | 0 |
| 8,781,879 | 449,130 | 0 | 8,332,749 | 8,332,749 | 126.2 | 5.1 | 0 |
| 29,826,630 | 29,484,450 | 0 | 342,180 | 342,180 | 94.7 | 98.9 | 0 |
| 29,826,630 | 29,484,450 | 0 | 342,180 | 342,180 | 94.7 | 98.9 | 0 |
| 29,412,000 | 29,380,200 | 0 | 31,800 | 31,800 | 94.5 | 99.9 | 0 |
| 414,630 | 104,250 | 0 | 310,380 | 310,380 | 208.5 | 25.1 | 0 |
| 1,482,425,808 | 1,440,446,051 | 3,843,665 | 38,136,092 | 38,259,853 | 100.7 | 97.2 | 123,761 |
| 1,482,425,808 | 1,440,446,051 | 3,843,665 | 38,136,092 | 38,259,853 | 100.7 | 97.2 | 123,761 |
| 1,441,460,193 | 1,429,283,731 | 649,445 | 11,527,017 | 11,637,386 | 100.4 | 99.2 | 110,369 |
| 40,965,615 | 11,162,320 | 3,194,220 | 26,609,075 | 26,622,467 | 160.7 | 27.2 | 13,392 |
| 33,220,197,713 | 32,990,465,564 | 6,420,130 | 223,312,019 | 249,530,979 | 99.8 | 99.3 | 26,218,960 |
| 771,378,278 | 221,007,084 | 57,078,721 | 493,292,473 | 493,610,012 | 125.8 | 28.7 | 317,539 |

2. 平成29年度 市税外歳入決算表 (税関係のみ)

| 科 目 | | 予 算 現 額 | | | | |
|-----|-------------------|---------------|-------|---------------|-----------------|---------------|
| 款 | 項 目 | 当初予算額 | 補正予算額 | 計 | 節(細節) | 金 額 |
| 2 | 地方譲与税 | 764,827,000 | 0 | 764,827,000 | | 764,827,000 |
| | 1 地方揮発油譲与税 | 218,363,000 | 0 | 218,363,000 | | 218,363,000 |
| | 1 地方揮発油譲与税 | 218,363,000 | 0 | 218,363,000 | | 218,363,000 |
| | | | | | 地方揮発油 譲与税 | 218,363,000 |
| | 2 自動車重量譲与税 | 515,812,000 | 0 | 515,812,000 | | 515,812,000 |
| | 1 自動車重量譲与税 | 515,812,000 | 0 | 515,812,000 | | 515,812,000 |
| | | | | | 自動車重量 譲与税 | 515,812,000 |
| | 3 特別とん譲与税 | 30,652,000 | 0 | 30,652,000 | | 30,652,000 |
| | 1 特別とん譲与税 | 30,652,000 | 0 | 30,652,000 | | 30,652,000 |
| | | | | | 特別とん譲与税 | 30,652,000 |
| 3 | 利子割交付金 | 44,015,000 | 0 | 44,015,000 | | 44,015,000 |
| | 1 利子割交付金 | 44,015,000 | 0 | 44,015,000 | | 44,015,000 |
| | 1 利子割交付金 | 44,015,000 | 0 | 44,015,000 | | 44,015,000 |
| | | | | | 利子割交付金 | 44,015,000 |
| 4 | 配当割交付金 | 258,905,000 | 0 | 258,905,000 | | 258,905,000 |
| | 1 配当割交付金 | 258,905,000 | 0 | 258,905,000 | | 258,905,000 |
| | 1 配当割交付金 | 258,905,000 | 0 | 258,905,000 | | 258,905,000 |
| | | | | | 配当割交付金 | 258,905,000 |
| 5 | 株式等譲渡 所得割交付金 | 265,862,000 | 0 | 265,862,000 | | 265,862,000 |
| | 1 株式等譲渡 所得割交付金 | 265,862,000 | 0 | 265,862,000 | | 265,862,000 |
| | 1 株式等譲渡 所得割交付金 | 265,862,000 | 0 | 265,862,000 | | 265,862,000 |
| | | | | | 株式等譲渡 所得割交付金 | 265,862,000 |
| 6 | 地方消費税交付金 | 5,110,088,000 | 0 | 5,110,088,000 | | 5,110,088,000 |
| | 1 地方消費税交付金 | 5,110,088,000 | 0 | 5,110,088,000 | | 5,110,088,000 |
| | 1 地方消費税交付金 | 5,110,088,000 | 0 | 5,110,088,000 | | 5,110,088,000 |
| | | | | | 地方消費税 交付金 | 5,110,088,000 |
| 7 | ゴルフ場利用税交付金 | 50,368,000 | 0 | 50,368,000 | | 50,368,000 |
| | 1 ゴルフ場利用税 交付金 | 50,368,000 | 0 | 50,368,000 | | 50,368,000 |
| | 1 ゴルフ場利用税 交付金 | 50,368,000 | 0 | 50,368,000 | | 50,368,000 |
| | | | | | ゴルフ場利用税 交付金 | 50,368,000 |

(単位：円)

| 調 定 額 | 収入済額 | 不納欠損額 | 収入未済額 | 翌年度繰越額 | 収入歩合 (%) | | 還付未済額 |
|---------------|---------------|-------|-------|--------|----------|-------|-------|
| | | | | | 対予算 | 対調定 | |
| 773,701,277 | 773,701,277 | 0 | 0 | 0 | 101.2 | 100.0 | 0 |
| 214,852,000 | 214,852,000 | 0 | 0 | 0 | 98.4 | 100.0 | 0 |
| 214,852,000 | 214,852,000 | 0 | 0 | 0 | 98.4 | 100.0 | 0 |
| 214,852,000 | 214,852,000 | 0 | 0 | 0 | 98.4 | 100.0 | 0 |
| 526,628,000 | 526,628,000 | 0 | 0 | 0 | 102.1 | 100.0 | 0 |
| 526,628,000 | 526,628,000 | 0 | 0 | 0 | 102.1 | 100.0 | 0 |
| 526,628,000 | 526,628,000 | 0 | 0 | 0 | 102.1 | 100.0 | 0 |
| 32,221,277 | 32,221,277 | 0 | 0 | 0 | 105.1 | 100.0 | 0 |
| 32,221,277 | 32,221,277 | 0 | 0 | 0 | 105.1 | 100.0 | 0 |
| 32,221,277 | 32,221,277 | 0 | 0 | 0 | 105.1 | 100.0 | 0 |
| 86,970,000 | 86,970,000 | 0 | 0 | 0 | 197.6 | 100.0 | 0 |
| 86,970,000 | 86,970,000 | 0 | 0 | 0 | 197.6 | 100.0 | 0 |
| 86,970,000 | 86,970,000 | 0 | 0 | 0 | 197.6 | 100.0 | 0 |
| 86,970,000 | 86,970,000 | 0 | 0 | 0 | 197.6 | 100.0 | 0 |
| 159,962,000 | 159,962,000 | 0 | 0 | 0 | 61.8 | 100.0 | 0 |
| 159,962,000 | 159,962,000 | 0 | 0 | 0 | 61.8 | 100.0 | 0 |
| 159,962,000 | 159,962,000 | 0 | 0 | 0 | 61.8 | 100.0 | 0 |
| 159,962,000 | 159,962,000 | 0 | 0 | 0 | 61.8 | 100.0 | 0 |
| 170,010,000 | 170,010,000 | 0 | 0 | 0 | 63.9 | 100.0 | 0 |
| 170,010,000 | 170,010,000 | 0 | 0 | 0 | 63.9 | 100.0 | 0 |
| 170,010,000 | 170,010,000 | 0 | 0 | 0 | 63.9 | 100.0 | 0 |
| 170,010,000 | 170,010,000 | 0 | 0 | 0 | 63.9 | 100.0 | 0 |
| 4,632,370,000 | 4,632,370,000 | 0 | 0 | 0 | 90.7 | 100.0 | 0 |
| 4,632,370,000 | 4,632,370,000 | 0 | 0 | 0 | 90.7 | 100.0 | 0 |
| 4,632,370,000 | 4,632,370,000 | 0 | 0 | 0 | 90.7 | 100.0 | 0 |
| 4,632,370,000 | 4,632,370,000 | 0 | 0 | 0 | 90.7 | 100.0 | 0 |
| 52,993,447 | 52,993,447 | 0 | 0 | 0 | 105.2 | 100.0 | 0 |
| 52,993,447 | 52,993,447 | 0 | 0 | 0 | 105.2 | 100.0 | 0 |
| 52,993,447 | 52,993,447 | 0 | 0 | 0 | 105.2 | 100.0 | 0 |
| 52,993,447 | 52,993,447 | 0 | 0 | 0 | 105.2 | 100.0 | 0 |

→ (次ページに続く)

| 科 目 | | 予 算 現 額 | | | | |
|-----|-----------------------|-------------|-------|-------------|---------------------|-------------|
| 款 項 | 目 | 当初予算額 | 補正予算額 | 計 | 節(細節) | 金 額 |
| 8 | 自動車取得税交付金 | 208,917,000 | 0 | 208,917,000 | | 208,917,000 |
| | 1 自動車取得税交付金 | 208,917,000 | 0 | 208,917,000 | | 208,917,000 |
| | 1 自動車取得税交付金 | 208,917,000 | 0 | 208,917,000 | | 208,917,000 |
| | | | | | 自動車取得税金 | 208,917,000 |
| 9 | 国有提供施設等 所在市助成交付金 | 84,115,000 | | 84,115,000 | | 84,115,000 |
| | 1 国有提供施設等 所在市助成交付金 | 84,115,000 | | 84,115,000 | | 84,115,000 |
| | 1 国有提供施設等 所在市助成交付金 | 84,115,000 | 0 | 84,115,000 | | 84,115,000 |
| | | | | | 国有提供施設等 所在市助成交付金 | 84,115,000 |
| 1 4 | 使用料及び手数料 | 25,690,000 | 0 | 25,690,000 | | 25,690,000 |
| | 2 手 数 料 | 25,690,000 | 0 | 25,690,000 | | 25,690,000 |
| | 1 総務手数料 | 25,690,000 | 0 | 25,690,000 | | 25,690,000 |
| | | | | | 総 務 手 数 料 | 25,690,000 |
| 1 6 | 県支出金 | 389,375,000 | 0 | 389,375,000 | | 389,375,000 |
| | 3 委 託 金 | 389,375,000 | 0 | 389,375,000 | | 389,375,000 |
| | 1 総務費委託金 | 389,375,000 | 0 | 389,375,000 | | 389,375,000 |
| | | | | | 徴 税 費 委 託 金 | 389,375,000 |
| 2 1 | 諸 収 入 | 105,441,000 | 0 | 105,441,000 | | 105,441,000 |
| | 1 延滞金、加算金 及び過料 | 100,155,000 | 0 | 100,155,000 | | 100,155,000 |
| | 1 延 滞 金 | 100,155,000 | 0 | 100,155,000 | | 100,155,000 |
| | | | | | 延 滞 金 | 100,155,000 |
| | 2 加 算 金 | 0 | 0 | 0 | | 0 |
| | | | | | 加 算 金 | 0 |
| | 5 雑 入 | 5,286,000 | 0 | 5,286,000 | | 5,286,000 |
| | 1 滞納処分費 | 4,970,000 | 0 | 4,970,000 | | 4,970,000 |
| | | | | | 滞 納 処 分 費 | 4,970,000 |
| | 2 弁 償 金 | 20,000 | 0 | 20,000 | | 20,000 |
| | | | | | 弁 償 金 | 20,000 |
| | 3 雑 入 | 296,000 | 0 | 296,000 | | 296,000 |
| | | | | | 雑 入 | 296,000 |

→ (前ページからの続き)

(単位：円)

| 調 定 額 | 収入済額 | 不納欠損額 | 収入未済額 | 翌年度繰越額 | 収入歩合 (%) | | 還付未済額 |
|-------------|-------------|-------|-------------|-------------|----------|-------|-------|
| | | | | | 対予算 | 対調定 | |
| 240,643,000 | 240,643,000 | 0 | 0 | 0 | 115.2 | 100.0 | 0 |
| 240,643,000 | 240,643,000 | 0 | 0 | 0 | 115.2 | 100.0 | 0 |
| 240,643,000 | 240,643,000 | 0 | 0 | 0 | 115.2 | 100.0 | 0 |
| 240,643,000 | 240,643,000 | 0 | 0 | 0 | 115.2 | 100.0 | 0 |
| 78,899,000 | 78,899,000 | 0 | 0 | 0 | 93.8 | 100.0 | 0 |
| 78,899,000 | 78,899,000 | 0 | 0 | 0 | 93.8 | 100.0 | 0 |
| 78,899,000 | 78,899,000 | 0 | 0 | 0 | 93.8 | 100.0 | 0 |
| 78,899,000 | 78,899,000 | 0 | 0 | 0 | 93.8 | 100.0 | 0 |
| 26,528,327 | 26,528,327 | 0 | 0 | 0 | 103.3 | 100.0 | 0 |
| 26,528,327 | 26,528,327 | 0 | 0 | 0 | 103.3 | 100.0 | 0 |
| 26,528,327 | 26,528,327 | 0 | 0 | 0 | 103.3 | 100.0 | 0 |
| 26,528,327 | 26,528,327 | 0 | 0 | 0 | 103.3 | 100.0 | 0 |
| 390,250,860 | 390,250,860 | 0 | 0 | 0 | 100.2 | 100.0 | 0 |
| 390,250,860 | 390,250,860 | 0 | 0 | 0 | 100.2 | 100.0 | 0 |
| 390,250,860 | 390,250,860 | 0 | 0 | 0 | 100.2 | 100.0 | 0 |
| 390,250,860 | 390,250,860 | 0 | 0 | 0 | 100.2 | 100.0 | 0 |
| 292,655,267 | 94,962,221 | 0 | 197,693,046 | 197,693,046 | 90.1 | 32.4 | 0 |
| 291,801,109 | 94,108,063 | 0 | 197,693,046 | 197,693,046 | 94.0 | 32.3 | 0 |
| 260,594,609 | 69,108,063 | 0 | 191,486,546 | 191,486,546 | 69.0 | 26.5 | 0 |
| 260,594,609 | 69,108,063 | 0 | 191,486,546 | 191,486,546 | 69.0 | 26.5 | 0 |
| 31,206,500 | 25,000,000 | 0 | 6,206,500 | 6,206,500 | - | 80.1 | 0 |
| 31,206,500 | 25,000,000 | 0 | 6,206,500 | 6,206,500 | - | 80.1 | 0 |
| 854,158 | 854,158 | 0 | 0 | 0 | 16.2 | 100.0 | 0 |
| 444,500 | 444,500 | 0 | 0 | 0 | 8.9 | 100.0 | 0 |
| 444,500 | 444,500 | 0 | 0 | 0 | 8.9 | 100.0 | 0 |
| 17,800 | 17,800 | 0 | 0 | 0 | 89.0 | 100.0 | 0 |
| 17,800 | 17,800 | 0 | 0 | 0 | 89.0 | 100.0 | 0 |
| 391,858 | 391,858 | 0 | 0 | 0 | 132.4 | 100.0 | 0 |
| 391,858 | 391,858 | 0 | 0 | 0 | 132.4 | 100.0 | 0 |

3. 年度別税目別決算額

| 年度区分 税目区分 | 平成 25 年度 | | | 平成 26 年度 | | | | 平 調 定 額 |
|--------------|------------|------------|-------|------------|------------|-------|------------|------------|
| | 調 定 額 | 収入済額 | 収納率 | 調 定 額 | 収入済額 | 収納率 | 収入 対前年比 | |
| | 千円 | 千円 | % | 千円 | 千円 | % | % | 千円 |
| 市 税 | 35,322,944 | 33,705,173 | 95.4 | 35,328,226 | 33,862,843 | 95.9 | 100.5 | 34,607,866 |
| 市 民 税 | 15,995,848 | 15,377,759 | 96.1 | 16,218,811 | 15,647,636 | 96.5 | 101.8 | 15,977,778 |
| 個 人 | 12,572,771 | 11,987,242 | 95.3 | 12,442,689 | 11,900,724 | 95.6 | 99.3 | 12,435,554 |
| 現年課税分 | 11,969,223 | 11,822,092 | 98.8 | 11,888,839 | 11,750,492 | 98.8 | 99.4 | 11,955,722 |
| 滞納繰越分 | 603,548 | 165,150 | 27.4 | 553,850 | 150,232 | 27.1 | 91.0 | 479,832 |
| 法 人 | 3,423,077 | 3,390,517 | 99.0 | 3,776,122 | 3,746,912 | 99.2 | 110.5 | 3,542,224 |
| 現年課税分 | 3,393,863 | 3,383,571 | 99.7 | 3,750,454 | 3,741,408 | 99.8 | 110.6 | 3,517,948 |
| 滞納繰越分 | 29,214 | 6,946 | 23.8 | 25,668 | 5,504 | 21.4 | 79.2 | 24,276 |
| 固 定 資 産 税 | 14,737,050 | 14,196,102 | 96.3 | 14,586,277 | 14,134,413 | 96.9 | 99.6 | 14,185,012 |
| 固 定 資 産 税 | 14,570,629 | 14,029,681 | 96.3 | 14,423,842 | 13,971,978 | 96.9 | 99.6 | 14,016,587 |
| 現年課税分 | 14,038,221 | 13,901,358 | 99.0 | 13,978,754 | 13,853,400 | 99.1 | 99.7 | 13,621,101 |
| 滞納繰越分 | 532,408 | 128,323 | 24.1 | 445,088 | 118,578 | 26.6 | 92.4 | 395,486 |
| 市交付金納付金 | 166,421 | 166,421 | 100.0 | 162,435 | 162,435 | 100.0 | 97.6 | 168,425 |
| 軽自動車税 | 599,656 | 544,356 | 90.8 | 610,805 | 558,232 | 91.4 | 102.5 | 616,639 |
| 現年課税分 | 549,211 | 532,960 | 97.0 | 559,589 | 544,961 | 97.4 | 102.3 | 568,882 |
| 滞納繰越分 | 50,445 | 11,396 | 22.6 | 51,216 | 13,271 | 25.9 | 116.5 | 47,757 |
| 市たばこ税 | 2,092,617 | 2,092,617 | 100.0 | 2,025,677 | 2,025,677 | 100.0 | 96.8 | 1,990,393 |
| 特別土地保有税 | 329,631 | 0 | 0.0 | 329,631 | 532 | 0.2 | - | 334,199 |
| 現年課税分 | 0 | 0 | 0 | 0 | 0 | - | - | 0 |
| 滞納繰越分 | 329,631 | 0 | 0.0 | 329,631 | 532 | 0.2 | - | 334,199 |
| 入 湯 税 | 36,779 | 35,931 | 97.7 | 37,271 | 36,851 | 98.9 | 102.6 | 33,424 |
| 現年課税分 | 36,465 | 35,919 | 98.5 | 36,411 | 36,300 | 99.7 | 101.1 | 33,004 |
| 滞納繰越分 | 314 | 12 | 3.8 | 860 | 551 | 64.1 | 14,591.7 | 420 |
| 都 市 計 画 税 | 1,531,363 | 1,458,408 | 95.2 | 1,519,754 | 1,459,502 | 96.0 | 100.1 | 1,470,421 |
| 現年課税分 | 1,459,148 | 1,440,999 | 98.8 | 1,459,843 | 1,443,506 | 98.9 | 100.2 | 1,417,881 |
| 滞納繰越分 | 72,215 | 17,409 | 24.1 | 59,911 | 15,996 | 26.7 | 91.9 | 52,540 |
| 現年課税分 | 33,705,169 | 33,375,937 | 99.0 | 33,862,002 | 33,558,179 | 99.1 | 100.5 | 33,273,356 |
| 滞納繰越分 | 1,617,775 | 329,236 | 20.4 | 1,466,224 | 304,664 | 20.8 | 92.5 | 1,334,510 |

| 成 27 年 度 | | | 平 成 28 年 度 | | | | 平 成 29 年 度 | | | |
|------------|-------|------------|------------|------------|-------|------------|------------|------------|-------|------------|
| 収入済額 | 収納率 | 収入 対前年比 | 調 定 額 | 収入済額 | 収納率 | 収入 対前年比 | 調 定 額 | 収入済額 | 収納率 | 収入 対前年比 |
| 千円 | % | % | 千円 | 千円 | % | % | 千円 | 千円 | % | % |
| 33,286,393 | 96.2 | 98.3 | 34,301,705 | 33,439,177 | 97.5 | 100.5 | 33,991,576 | 33,211,473 | 97.7 | 99.3 |
| 15,498,228 | 97.0 | 99.0 | 15,565,125 | 15,151,795 | 97.3 | 97.8 | 15,535,976 | 15,176,312 | 97.7 | 100.2 |
| 11,989,431 | 96.4 | 100.7 | 12,500,924 | 12,113,740 | 96.9 | 101.0 | 12,315,665 | 11,978,168 | 97.3 | 98.9 |
| 11,842,004 | 99.0 | 100.8 | 12,092,959 | 11,984,003 | 99.1 | 101.2 | 11,966,495 | 11,867,693 | 99.2 | 99.0 |
| 147,427 | 30.7 | 98.1 | 407,965 | 129,737 | 31.8 | 88.0 | 349,170 | 110,475 | 31.6 | 85.2 |
| 3,508,797 | 99.1 | 93.6 | 3,064,201 | 3,038,055 | 99.1 | 86.6 | 3,220,311 | 3,198,144 | 99.3 | 105.3 |
| 3,504,498 | 99.6 | 93.7 | 3,039,399 | 3,028,309 | 99.6 | 86.4 | 3,200,921 | 3,194,738 | 99.8 | 105.5 |
| 4,299 | 17.7 | 78.1 | 24,802 | 9,746 | 39.3 | 226.7 | 19,390 | 3,406 | 17.6 | 34.9 |
| 13,778,351 | 97.1 | 97.5 | 14,282,967 | 13,936,708 | 97.6 | 101.1 | 14,380,641 | 14,061,530 | 97.8 | 100.9 |
| 13,609,926 | 97.1 | 97.4 | 14,118,167 | 13,771,908 | 97.5 | 101.2 | 14,222,177 | 13,903,066 | 97.8 | 101.0 |
| 13,510,203 | 99.2 | 97.5 | 13,771,019 | 13,677,863 | 99.3 | 101.2 | 13,913,950 | 13,819,375 | 99.3 | 101.0 |
| 99,723 | 25.2 | 84.1 | 347,148 | 94,045 | 27.1 | 94.3 | 308,227 | 83,691 | 27.2 | 89.0 |
| 168,425 | 100.0 | 103.7 | 164,800 | 164,800 | 100.0 | 97.8 | 158,464 | 158,464 | 100.0 | 96.2 |
| 569,460 | 92.3 | 102.0 | 690,569 | 642,678 | 93.1 | 112.9 | 715,005 | 664,336 | 92.9 | 103.4 |
| 555,836 | 97.7 | 102.0 | 648,334 | 630,728 | 97.3 | 113.5 | 670,576 | 652,617 | 97.3 | 103.5 |
| 13,624 | 28.5 | 102.7 | 42,235 | 11,950 | 28.3 | 87.7 | 44,429 | 11,719 | 26.4 | 98.1 |
| 1,990,393 | 100.0 | 98.3 | 1,935,516 | 1,935,516 | 100.0 | 97.2 | 1,838,920 | 1,838,915 | 100.0 | 95.0 |
| 381 | 0.1 | 71.6 | 324,263 | 315,481 | 97.3 | 82,803.4 | 8,782 | 449 | 5.1 | 0.1 |
| 0 | - | - | 0 | 0 | - | - | 0 | 0 | - | - |
| 381 | 0.1 | 71.6 | 324,263 | 315,481 | 97.3 | 82,803.4 | 8,782 | 449 | 5.1 | 0.1 |
| 33,135 | 99.1 | 89.9 | 31,057 | 30,643 | 98.7 | 92.5 | 29,827 | 29,484 | 98.9 | 96.2 |
| 32,969 | 99.9 | 90.8 | 30,769 | 30,586 | 99.4 | 92.8 | 29,412 | 29,380 | 99.9 | 96.1 |
| 166 | 39.5 | 30.1 | 288 | 57 | 19.8 | 34.3 | 415 | 104 | 25.1 | 182.5 |
| 1,416,445 | 96.3 | 97.0 | 1,472,208 | 1,426,356 | 96.9 | 100.7 | 1,482,425 | 1,440,447 | 97.2 | 101.0 |
| 1,403,216 | 99.0 | 97.2 | 1,426,089 | 1,413,812 | 99.1 | 100.8 | 1,441,460 | 1,429,284 | 99.2 | 101.1 |
| 13,229 | 25.2 | 82.7 | 46,119 | 12,544 | 27.2 | 94.8 | 40,965 | 11,163 | 27.3 | 89.0 |
| 33,007,544 | 99.2 | 98.4 | 33,108,885 | 32,865,617 | 99.3 | 99.6 | 33,220,198 | 32,990,466 | 99.3 | 100.4 |
| 278,849 | 20.9 | 91.5 | 1,192,820 | 573,560 | 48.1 | 205.7 | 771,378 | 221,007 | 28.7 | 38.5 |

4. 市税の推移

| | 平成25年度 | 平成26年度 | 平成27年度 | 平成28年度 | 平成29年度 |
|----------|--------|--------|--------|--------|--------|
| 調定額 | 353 | 353 | 346 | 343 | 340 |
| 収入済額 | 337 | 339 | 333 | 334 | 332 |
| 不納欠損額 | 1 | 1 | 1 | 1 | 1 |
| 収入未済額 | 15 | 13 | 12 | 8 | 7 |
| 収納率 | 95.4 | 95.9 | 96.2 | 97.5 | 97.7 |
| 中核市平均収納率 | 94.3 | 95.1 | 95.8 | 96.4 | 96.8 |

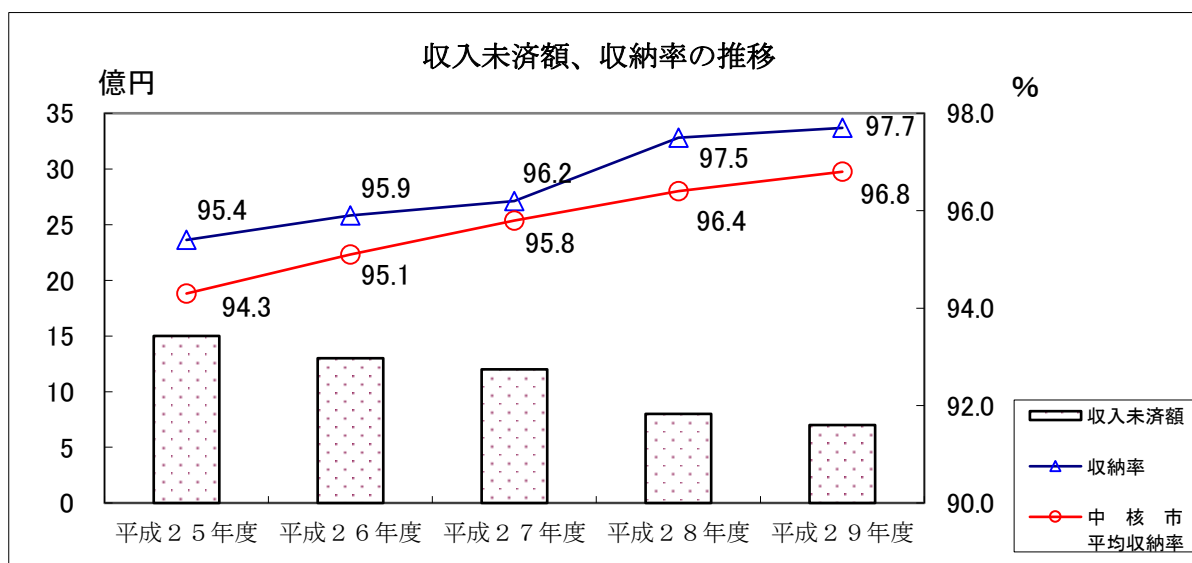
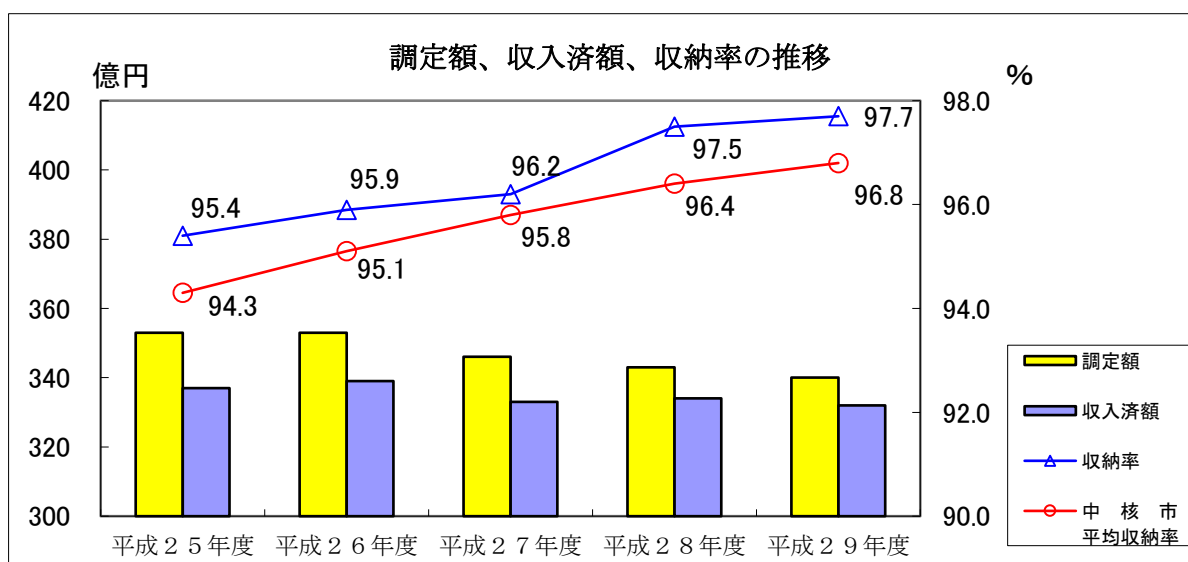

5. 年度別市税外歳入収入済額 (税関係のみ)

(単位：千円)

| 科目 \ 年度 | 平成25年度 | 平成26年度 | 平成27年度 | 平成28年度 | 平成29年度 |
|---------------------|-----------|-----------|-----------|-----------|-----------|
| 地方譲与税 | 830,487 | 796,892 | 778,532 | 775,565 | 773,701 |
| 地方揮発油譲与税 | 244,528 | 228,024 | 227,173 | 217,014 | 214,852 |
| 自動車重量譲与税 | 555,833 | 533,491 | 520,707 | 525,946 | 526,628 |
| 特別とん譲与税 | 30,126 | 35,377 | 30,652 | 32,605 | 32,221 |
| 利子割交付金 | 96,724 | 98,646 | 83,192 | 47,674 | 86,970 |
| 配当割交付金 | 141,860 | 257,426 | 180,139 | 107,250 | 159,962 |
| 株式等譲渡 所得割交付金 | 195,865 | 131,719 | 176,280 | 64,305 | 170,010 |
| 地方消費税交付金 | 2,418,568 | 2,940,503 | 5,061,398 | 4,535,489 | 4,632,370 |
| ゴルフ場利用 交 付 税 金 | 53,551 | 52,105 | 52,180 | 50,626 | 52,993 |
| 自動車取得税交付金 | 220,399 | 107,860 | 173,565 | 172,403 | 240,643 |
| 国有提供施設等 所在市助成交付金 | 84,256 | 80,975 | 81,770 | 84,115 | 78,899 |
| 総務手数料 | 28,767 | 29,148 | 29,143 | 28,016 | 26,528 |
| 督促手数料 | 7,594 | 7,470 | 7,295 | 7,036 | 6,551 |
| 証明手数料 | 21,173 | 21,678 | 21,848 | 20,980 | 19,977 |
| 徴税费補助金 | — | — | 6,158 | — | — |
| 徴税费委託金 | 392,532 | 397,306 | 392,020 | 392,360 | 390,251 |
| 諸 収 入 | 135,680 | 116,558 | 114,926 | 91,824 | 94,962 |
| 延滞金、加算 及 び 過 金 料 | 135,461 | 115,638 | 114,639 | 90,697 | 94,108 |
| 延滞金 | 135,461 | 115,558 | 114,639 | 90,697 | 69,108 |
| 加算金 | 0 | 80 | 0 | 0 | 25,000 |
| 雑 入 | 219 | 920 | 287 | 1,127 | 854 |
| 滞納処分費 | 51 | 712 | 179 | 538 | 444 |
| 弁償金 | 18 | 18 | 12 | 21 | 18 |
| 雑 入 | 150 | 190 | 96 | 568 | 392 |

6. 平成29年度 市税決算額構成

| 税目 | 調定額 | 構成比 | 収入済額 | 構成比 | 収納率 |
|---------------|------------|-------|------------|-------|-------|
| | 千円 | % | 千円 | % | % |
| 市 民 税 | 15,535,976 | 45.7 | 15,176,312 | 45.7 | 97.7 |
| 個 人 | 12,315,665 | 36.2 | 11,978,168 | 36.1 | 97.3 |
| 法 人 | 3,220,311 | 9.5 | 3,198,144 | 9.6 | 99.3 |
| 固 定 資 産 税 | 14,380,641 | 42.3 | 14,061,530 | 42.4 | 97.8 |
| 純 固 定 資 産 税 | 14,222,177 | 41.8 | 13,903,066 | 41.9 | 97.6 |
| 国有資産等所在市交付金 | 158,464 | 0.5 | 158,464 | 0.5 | 100.0 |
| 軽 自 動 車 税 | 715,005 | 2.1 | 664,336 | 2.0 | 92.9 |
| 市 た ば こ 税 | 1,838,920 | 5.4 | 1,838,915 | 5.5 | 100.0 |
| 特 別 土 地 保 有 税 | 8,782 | 0.0 | 449 | 0.0 | 5.1 |
| 入 湯 税 | 29,827 | 0.1 | 29,484 | 0.1 | 98.9 |
| 都 市 計 画 税 | 1,482,425 | 4.4 | 1,440,447 | 4.3 | 97.2 |
| 合 計 | 33,991,576 | 100.0 | 33,211,473 | 100.0 | 97.7 |

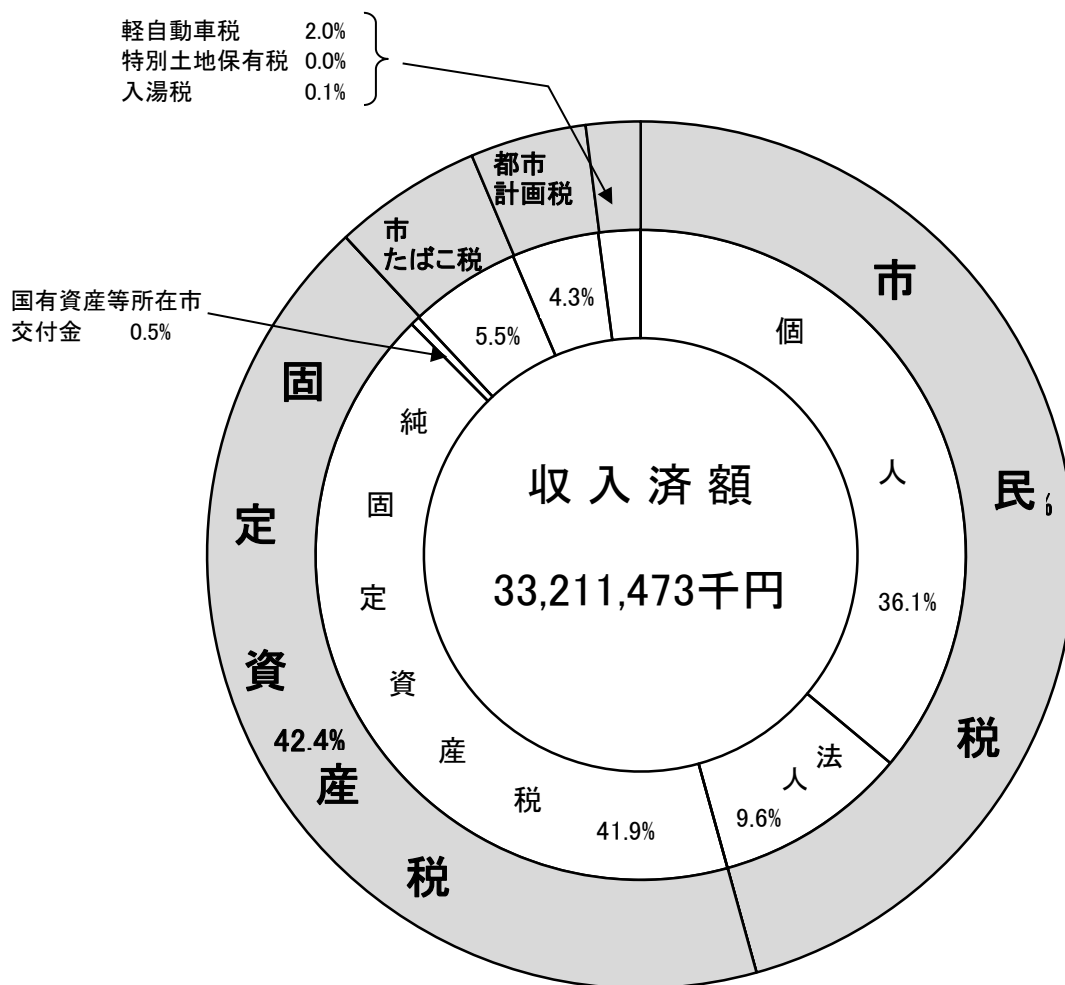

7. 年度別市税負担状況調（決算）

| 区 分 \ 年 度 | | 平成27年度 | | 平成28年度 | | 平成29年度 | |
|-----------------------------------|--------------|------------------|----------|------------------|-----------|------------------|------------|
| | | 金 額 | 前年 対比 | 金 額 | 前年 対比 | 金 額 | 前年 対比 |
| 予 算 額 | | 千円 33,350,015 | % — | 千円 32,888,725 | % 98.6 | 千円 33,233,266 | % 101.0 |
| 調 定 額 | | 34,607,866 | — | 34,301,705 | 99.1 | 33,991,576 | 99.1 |
| 収 入 額 | | 33,286,393 | — | 33,439,177 | 100.5 | 33,211,473 | 99.3 |
| 不 納 欠 損 額 | | 118,409 | — | 91,099 | 76.9 | 63,499 | 69.7 |
| 収 納 率 | 対予算 | 99.8 % | | 101.7 % | | 99.9 % | |
| | 対調定 | 96.2 % | | 97.5 % | | 97.7 % | |
| 指数 平成27年 度を100と して | 予算額 | 100.0 | | 98.6 | | 99.6 | |
| | 調定額 | 100.0 | | 99.1 | | 98.2 | |
| | 収入額 | 100.0 | | 100.5 | | 99.8 | |
| 人口 1月1日現在 | | 270,447 人 | | 267,995 人 | | 262,064 人 | |
| 世 帯 数 | | 118,000 世帯 | | 116,210 世帯 | | 116,103 世帯 | |
| 1 世帯あたり人口 | | 2.3 人 | | 2.3 人 | | 2.3 人 | |
| 1 人 当 たり 負 担 額 | 予算額 | 123 千円 | | 123 千円 | | 127 千円 | |
| | 調定額 | 128 千円 | | 128 千円 | | 130 千円 | |
| | 収入額 | 123 千円 | | 125 千円 | | 127 千円 | |
| 1 世帯 当 たり 負 担 額 | 予算額 | 283 千円 | | 283 千円 | | 286 千円 | |
| | 調定額 | 293 千円 | | 295 千円 | | 293 千円 | |
| | 収入額 | 282 千円 | | 288 千円 | | 286 千円 | |
| 税 務 職 員 1 人 当 たり 人 口 等 | 職員数 | 123 人 | | 121 人 | | 120 人 | |
| | 1人あたり 人口 | 2,199 人 | | 2,215 人 | | 2,184 人 | |
| | 1人あたり 世帯数 | 959 世帯 | | 960 世帯 | | 968 世帯 | |
| 税 務 職 員 1 人 当 たり 賦 課 額 等 | 予算額 | 271,138 千円 | | 271,808 千円 | | 276,944 千円 | |
| | 調定額 | 281,365 千円 | | 283,485 千円 | | 283,263 千円 | |
| | 収入額 | 270,621 千円 | | 276,357 千円 | | 276,762 千円 | |

※ 人口及び世帯数は推計人口・世帯数の数値

8. 市税の徴税費に関する調

(単位：千円)

| 区 分 | | 年 度 | 平成27年度 | 平成28年度 | 平成29年度 |
|--------------------|---------------------------|----------------------|------------|------------|------------|
| 税収入額 | 1 市 税 | | 32,286,393 | 33,439,177 | 33,211,473 |
| | 2 個人 県民 税 | | 7,947,779 | 8,033,262 | 7,940,974 |
| | 3 合 計 | | 40,234,172 | 41,472,439 | 41,152,447 |
| 徴 税 費 | 人件費 | 4 基 本 給 | 415,775 | 404,680 | 401,020 |
| | | 5 諸 手 当 | 266,536 | 252,544 | 263,652 |
| | | (イ) 時 間 外 勤 務 手 当 | 49,573 | 41,647 | 51,902 |
| | | (ロ) 税 務 手 当 | 4,894 | 4,970 | 4,888 |
| | | (ハ) そ の 他 の 手 当 | 212,069 | 205,927 | 206,862 |
| | | 6 そ の 他 | 156,087 | 156,925 | 159,331 |
| | | 7 小 計 | 838,398 | 814,149 | 824,003 |
| | 需用費 | 8 旅 費 | 2,457 | 2,637 | 1,833 |
| | | 9 賃 金 | 5,086 | 4,849 | 5,477 |
| | | 10 そ の 他 | 241,807 | 263,937 | 253,287 |
| | | 11 小 計 | 249,350 | 271,423 | 260,597 |
| | 報奨金及びこれに類する経費 | 12 納 期 前 納 付 の 報 奨 金 | | | |
| | | 13 納 税 貯 蓄 組 合 補 助 金 | | | |
| | | 14 納 税 奨 励 金 | | | |
| | | 15 そ の 他 | 2,504 | 2,527 | 1,294 |
| | | 16 小 計 | 2,504 | 2,527 | 1,294 |
| | 17 そ の 他 | 6,126 | 5,978 | 6,077 | |
| | 18 合 計 | | 1,096,378 | 1,094,077 | 1,091,971 |
| 県民税徴収取扱費 | 19 納税通知書を基準にした金額 | | | | |
| | 20 徴収額を基準にした金額 | | | | |
| | 21 納税義務者数を基準にした金額 | 374,588 | 375,665 | 374,441 | |
| | 22 報奨金の額に相当する金額 | 17,431 | 16,695 | 15,810 | |
| | 23 合 計 | 392,019 | 392,360 | 390,251 | |
| 24 | 純市税徴収費用 18－23 | 704,359 | 701,717 | 701,720 | |
| 税収に対する徴税費用の割合 | 25 市税・県民税に対する割合 18 / 3 | 2.7% | 2.6% | 2.7% | |
| | 26 市税に対する割合 24 / 1 | 2.2% | 2.1% | 2.1% | |
| 徴税職員数 | 徴 税 職 員 | 123人 | 121人 | 120人 | |
| | 臨 時 職 員 | 6人 | 11人 | 9人 | |
| | 27 合 計 | 129人 | 132人 | 129人 | |
| 職員1人当たりの人件費 7 / 27 | | 6,499 | 6,168 | 6,388 | |

9. 平成30年度 市税予算額構成

| 税目 | 区分 | 調定見込額 (A) | 予 算 額 (B) | 計上率 $\frac{(B)}{(A)}$ | (B)の構成比 | (A)の構成比 |
|---------------|--------------------------|--------------|--------------|-----------------------|---------|---------|
| | | 千円 | 千円 | % | % | % |
| 市 民 税 | | 15,298,225 | 14,937,696 | 97.6 | 45.6 | 45.6 |
| | 個 人 | 12,192,671 | 11,856,446 | 97.2 | 36.2 | 36.3 |
| | 現年課税分 | 11,864,901 | 11,758,115 | 99.1 | 35.9 | 35.3 |
| | 滞納繰越分 | 327,770 | 98,331 | 30.0 | 0.3 | 1.0 |
| | 法 人 | 3,105,554 | 3,081,250 | 99.2 | 9.4 | 9.3 |
| | 現年課税分 | 3,085,253 | 3,074,145 | 99.6 | 9.4 | 9.2 |
| | 滞納繰越分 | 20,301 | 7,105 | 35.0 | 0.0 | 0.1 |
| 固 定 資 産 税 | | 14,207,966 | 13,811,737 | 97.2 | 42.2 | 42.3 |
| | 固 定 資 産 税 | 14,051,031 | 13,654,802 | 97.2 | 41.7 | 41.8 |
| | 現年課税分 | 13,708,567 | 13,565,065 | 99.0 | 41.4 | 40.8 |
| | 滞納繰越分 | 342,464 | 89,737 | 26.2 | 0.3 | 1.0 |
| | 国 有 資 産 等 所 在 市 交 付 金 | 156,935 | 156,935 | 100.0 | 0.5 | 0.5 |
| 軽 自 動 車 税 | | 752,783 | 699,890 | 93.0 | 2.1 | 2.2 |
| | 現年課税分 | 705,994 | 686,790 | 97.3 | 2.1 | 2.1 |
| | 滞納繰越分 | 46,789 | 13,100 | 28.0 | 0.0 | 0.1 |
| 市 た ば こ 税 | | 1,861,858 | 1,861,858 | 100.0 | 5.7 | 5.5 |
| 特 別 土 地 保 有 税 | | 8,431 | 337 | 4.0 | 0.0 | 0.0 |
| | 現年課税分 | 0 | 0 | - | 0.0 | 0.0 |
| | 滞納繰越分 | 8,431 | 337 | 4.0 | 0.0 | 0.0 |
| 入 湯 税 | | 29,373 | 28,798 | 98.0 | 0.1 | 0.1 |
| | 現年課税分 | 28,869 | 28,698 | 99.4 | 0.1 | 0.1 |
| | 滞納繰越分 | 504 | 100 | 19.8 | 0.0 | 0.0 |
| 都 市 計 画 税 | | 1,456,347 | 1,410,996 | 96.9 | 4.3 | 4.3 |
| | 現年課税分 | 1,414,745 | 1,400,596 | 99.0 | 4.3 | 4.2 |
| | 滞納繰越分 | 41,602 | 10,400 | 25.0 | 0.0 | 0.1 |
| 市 税 | | 33,614,983 | 32,751,312 | 97.4 | 100.0 | 100.0 |
| | 現年課税分 | 32,827,122 | 32,532,202 | 99.1 | 99.4 | 97.7 |
| | 滞納繰越分 | 787,861 | 219,110 | 27.8 | 0.6 | 2.3 |

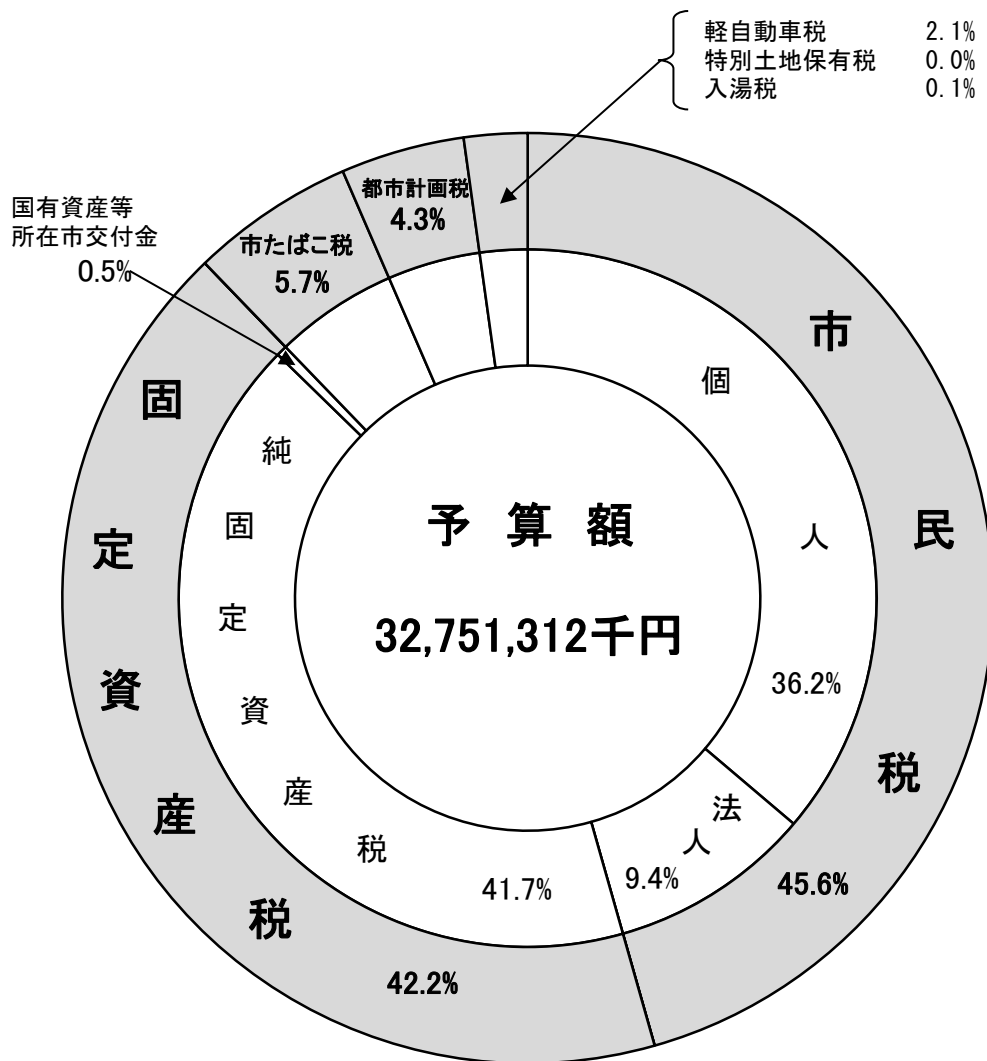

10. 平成30年度 市税負担状況 (交付金を除く調定見込 (現年度分のみ) による。)

(単位：円)

| 区 分 | 市民税 | 固定資産税 | 軽自動車税 | 市たばこ税 | 都市計画税 | その他の税 |
|------------|---------------------|-----------------------|-------|--------|--------|-------|
| 市民1人当たり | 57,048 | 52,310 | 2,694 | 7,105 | 5,398 | 110 |
| 1世帯当たり | 128,766 | 118,072 | 6,081 | 16,036 | 12,185 | 249 |
| 納税義務者1人当たり | 95,332 〔法人分を除く。〕 | 94,919 〔都市計画税を含む。〕 | | | | |

〔人口 262,064 人〕
〔世帯 116,103 世帯〕
平成30年1月1日現在の推計人口・世帯

納税義務者数 (市民税) 124,459人
(固定資産税) 159,329人

1 1. 年度別市民税調定額（現年課税最終調定）

| 種 別 | | 年 度 | 平成 2 7 年度 | 平成 2 8 年度 | 平成 2 9 年度 |
|-----|------|-----------|------------|------------|------------|
| | | | 千円 | 千円 | 千円 |
| 人 | 普通徴収 | 所得割 | 2,766,500 | 2,773,985 | 2,104,502 |
| | | 均等割 | 171,668 | 166,313 | 93,680 |
| | | 計 | 2,938,168 | 2,940,298 | 2,198,182 |
| | 特別徴収 | 所得割 | 8,753,521 | 8,882,731 | 9,425,391 |
| | | 均等割 | 264,033 | 269,930 | 342,922 |
| | | 計 | 9,017,554 | 9,152,661 | 9,768,313 |
| | 計 | 所得割 | 11,520,021 | 11,656,716 | 11,529,893 |
| | | 均等割 | 435,701 | 436,243 | 436,602 |
| | | 計 | 11,955,722 | 12,092,959 | 11,966,495 |
| 法 人 | 法人税割 | 2,864,585 | 2,355,415 | 2,524,656 | |
| | 均等割 | 653,363 | 683,984 | 676,265 | |
| | 計 | 3,517,948 | 3,039,399 | 3,200,921 | |
| 合 計 | | | 15,473,670 | 15,132,358 | 15,167,416 |

1 2. 年度別市民税納税義務者数（最終調定分）

| 種 別 | | 区 分 | 均等割のみを納める者 | 所得割のみを納める者 | 均等割と所得割を納める者 | 合 計 |
|-----|------|-----|------------|------------|--------------|---------|
| | | | 人 | 人 | 人 | 人 |
| 2 7 | 特別徴収 | | 2,688 | - | 71,406 | 74,094 |
| | 普通徴収 | | 7,917 | 573 | 43,459 | 51,949 |
| | 小 計 | | 10,605 | 573 | 114,865 | 126,043 |
| | 法 人 | | 3,695 | - | 2,568 | 6,263 |
| 2 8 | 特別徴収 | | 3,041 | - | 72,593 | 75,634 |
| | 普通徴収 | | 7,634 | 618 | 42,264 | 50,516 |
| | 小 計 | | 10,675 | 618 | 114,857 | 126,150 |
| | 法 人 | | 3,598 | - | 2,669 | 6,267 |
| 2 9 | 特別徴収 | | 7,026 | 632 | 96,571 | 104,229 |
| | 普通徴収 | | 3,261 | - | 19,251 | 22,512 |
| | 小 計 | | 10,287 | 632 | 115,822 | 126,741 |
| | 法 人 | | 3,509 | - | 2,788 | 6,297 |

13. 平成30年度 市民税（個人）の納税義務者等に関する調（30.7.1現在）

| 区分 所得者区分 | 均等割のみを納める者 | | 所得割のみを納める者 | | 均等割 |
|-------------|---------------|-------------|---------------|-------------|---------------|
| | 納税義務者数 (A) | 均等割額 (B) | 納税義務者数 (C) | 所得割額 (D) | 納税義務者数 (E) |
| | 人 | 千円 | | | 人 |
| 給与所得者 | 4,524 | 15,834 | | | 89,047 |
| 営業所得者 | 834 | 2,919 | | | 4,616 |
| 農業所得者 | 78 | 273 | | | 240 |
| その他の所得者 | 5,050 | 17,675 | | | 19,971 |
| 家屋敷等のみ | 99 | 347 | | | |
| 合計 | 10,585 | 37,048 | 0 | 0 | 113,874 |

14. 平成30年度 市民税（個人）課税標準額段階別所得割額調

| 区分 課税所得 金額の段階 | 給与所得者 | | 営業所得者 | | 農業 |
|-----------------------|--------|-----------|-------|---------|-----|
| | 人員 | 所得割額 | 人員 | 所得割額 | 人員 |
| | 人 | 千円 | 人 | 千円 | 人 |
| 10万円以下の金額 | 3,317 | 5,317 | 286 | 510 | 17 |
| 10万円を超え 100万円以下 | 28,500 | 920,950 | 1,766 | 48,091 | 114 |
| 100万円を超え 200万円以下 | 28,767 | 2,352,112 | 1,115 | 92,458 | 58 |
| 200万円を超え 300万円以下 | 13,714 | 1,904,701 | 575 | 81,183 | 27 |
| 300万円を超え 400万円以下 | 7,537 | 1,524,471 | 292 | 59,479 | 8 |
| 400万円を超え 550万円以下 | 4,116 | 1,102,309 | 201 | 55,598 | 9 |
| 550万円を超え 700万円以下 | 1,026 | 367,497 | 102 | 36,927 | 2 |
| 700万円を超え 1,000万円以下 | 843 | 409,195 | 86 | 42,295 | 5 |
| 1,000万円を 超える金額 | 909 | 951,997 | 155 | 156,833 | 0 |
| 合計 | 88,729 | 9,538,549 | 4,578 | 573,374 | 240 |

| と所得割を納める者 | | 合 計 | | | | |
|-------------|-------------|-------------------|-----------------|-------------------|-----------------|-----------------------|
| 均等割額 (F) | 所得割額 (G) | 均等割を納める者 | | 所得割を納める者 | | 納税義務者数 (A)+(C)+(E) |
| | | 納税義務者数 (A)+(E) | 均等割額 (B)+(F) | 納税義務者数 (C)+(E) | 所得割額 (D)+(G) | |
| 千円 | 千円 | 人 | 千円 | 人 | 千円 | 人 |
| 311,665 | 9,665,020 | 93,571 | 327,499 | 89,047 | 9,665,020 | 93,571 |
| 16,155 | 595,322 | 5,450 | 19,074 | 4,616 | 595,322 | 5,450 |
| 840 | 18,955 | 318 | 1,113 | 240 | 18,955 | 318 |
| 69,899 | 1,207,872 | 25,021 | 87,574 | 19,971 | 1,207,872 | 25,021 |
| | | 99 | 347 | | | 99 |
| 398,559 | 11,487,169 | 124,459 | 435,607 | 113,874 | 11,487,169 | 124,459 |

| 所得者 | その他の所得者 | | 分離譲渡所得者 | | 合 計 | |
|--------|---------|---------|---------|---------|---------|------------|
| 所得割額 | 人 員 | 所得割額 | 人 員 | 所得割額 | 人 員 | 所得割額 |
| 千円 | 人 | 千円 | 人 | 千円 | 人 | 千円 |
| 26 | 1,610 | 2,863 | 264 | 44,116 | 5,494 | 52,832 |
| 2,996 | 13,136 | 339,697 | 217 | 30,955 | 43,733 | 1,342,689 |
| 4,804 | 3,203 | 244,500 | 173 | 32,400 | 33,316 | 2,726,274 |
| 3,787 | 604 | 84,421 | 112 | 29,421 | 15,032 | 2,103,513 |
| 1,643 | 250 | 49,996 | 65 | 18,220 | 8,152 | 1,653,809 |
| 2,511 | 184 | 50,229 | 57 | 25,572 | 4,567 | 1,236,219 |
| 710 | 99 | 36,276 | 33 | 24,506 | 1,262 | 465,916 |
| 2,478 | 110 | 53,188 | 38 | 20,735 | 1,082 | 527,891 |
| 0 | 85 | 90,756 | 87 | 173,759 | 1,236 | 1,373,345 |
| 18,955 | 19,281 | 951,926 | 1,046 | 399,684 | 113,874 | 11,482,488 |

15. 平成30年度 法人市民税状況調

① 業種別法人数等

| 業種 | 農業・ 林業 | 漁業 | 鉱業 | 建設業 | 製造業 | 電気・ガス 水道業 | 情報通信業 | 運輸業 郵便業 | 卸売業 小売業 |
|----------|-----------|-------|-----|---------|---------|--------------|--------|------------|------------|
| 法人数 | 85 | 11 | 8 | 1,013 | 641 | 17 | 108 | 281 | 1,774 |
| % 構成比 | 1.3 | 0.2 | 0.1 | 16.1 | 10.2 | 0.3 | 1.7 | 4.5 | 28.2 |
| 法人税割 | 4,268 | 746 | 394 | 206,686 | 794,822 | 16,767 | 61,650 | 161,319 | 311,730 |
| % 構成比 | 0.2 | 0.0 | 0.0 | 8.2 | 31.5 | 0.7 | 2.4 | 6.4 | 12.3 |
| 均等割 | 5,186 | 5,365 | 693 | 83,033 | 98,618 | 3,080 | 19,375 | 43,011 | 192,393 |
| % 構成比 | 0.8 | 0.8 | 0.1 | 12.3 | 14.6 | 0.5 | 2.9 | 6.4 | 28.4 |

② 組織別法人数等

| 組織 | 株式 | 有限 | 合資 | 合名 | 相互 | 公益 | | 一般 | |
|----------|-----------|---------|-----|-----|--------|-----|-----|-------|-------|
| | | | | | | 財団 | 社団 | 財団 | 社団 |
| 法人数 | 3,489 | 2,127 | 11 | 14 | 5 | 3 | 1 | 13 | 36 |
| % 構成比 | 55.4 | 33.8 | 0.2 | 0.2 | 0.1 | 0.0 | 0.0 | 0.2 | 0.6 |
| 法人税割 | 2,129,544 | 71,094 | 48 | 283 | 57,675 | 521 | 0 | 3,629 | 1,003 |
| % 構成比 | 84.3 | 2.8 | 0.0 | 0.0 | 2.3 | 0.0 | 0.0 | 0.1 | 0.0 |
| 均等割 | 500,225 | 114,280 | 620 | 633 | 5,935 | 150 | 50 | 650 | 1,704 |
| % 構成比 | 74.0 | 16.9 | 0.1 | 0.1 | 0.9 | 0.0 | 0.0 | 0.1 | 0.3 |

(法人税割・均等割／千円)

| 金融業 保険業 | 不動産業 物品賃貸業 | 学術研究 専門技術サービス | 宿泊業 飲食サービス業 | 生活関連 サービス 業 | 教育 学習支援業 | 医療 福祉 | 複合サー ビス業 | サービス 業 | その他 | 合 計 |
|------------|---------------|------------------|----------------|-------------------|-------------|----------|-------------|-----------|-----|-----------|
| 151 | 584 | 321 | 291 | 153 | 28 | 351 | 93 | 386 | 1 | 6,297 |
| 2.4 | 9.3 | 5.1 | 4.6 | 2.4 | 0.4 | 5.6 | 1.5 | 6.1 | 0.0 | 100.0 |
| 656,261 | 126,067 | 33,138 | 22,918 | 20,282 | 908 | 50,579 | 11,149 | 44,964 | 8 | 2,524,656 |
| 26.0 | 5.0 | 1.3 | 0.9 | 0.8 | 0.0 | 2.0 | 0.4 | 1.8 | 0.0 | 100.0 |
| 42,024 | 41,721 | 31,309 | 27,481 | 15,344 | 1,658 | 23,483 | 12,445 | 29,996 | 50 | 676,265 |
| 6.2 | 6.2 | 4.6 | 4.1 | 2.3 | 0.2 | 3.5 | 1.8 | 4.4 | 0.0 | 100.0 |

(法人税割・均等割／千円)

| 宗 教 | 医 療 | 学 校 | 社 会 福 祉 | その他 | 合 計 |
|-------|--------|-----|------------|---------|-----------|
| 40 | 159 | 1 | 1 | 397 | 6,297 |
| 0.6 | 2.5 | 0.0 | 0.0 | 6.3 | 100.0 |
| 917 | 42,714 | 57 | 310 | 216,861 | 2,524,656 |
| 0.0 | 1.7 | 0.0 | 0.0 | 8.6 | 100.0 |
| 2,083 | 11,084 | 50 | 50 | 38,751 | 676,265 |
| 0.3 | 1.6 | 0.0 | 0.0 | 5.7 | 100.0 |

16. 平成30年度 土地に関する調

| 区 分 地 目 | | 納税義務者数 法定免税 点以上 のもの | 地 積 | | | |
|---------------------|-----------------|------------------------------|----------------|----------------|-----------------------|---------------------------|
| | | | 非課税地積 | 評価総地積 (A) | 法定免税点 未満のもの (B) | 法定免税点 以上のもの (A)-(B) |
| | | 人 | m ² | m ² | m ² | m ² |
| 田 | 一 般 田 | 9,575 | 907,393 | 70,612,308 | 1,981,058 | 68,631,250 |
| | 勸告遊休田 | 5 | 0 | 6,899 | 0 | 6,899 |
| | 介在田・ 市街化区域田 | 560 | 8,709 | 824,594 | 1,556 | 823,038 |
| 畑 | 一 般 畑 | 8,445 | 390,438 | 16,810,003 | 1,787,621 | 15,022,382 |
| | 勸告遊休畑 | | | | | |
| | 介在畑・ 市街化区域畑 | 1,667 | 7,351 | 1,613,160 | 8,849 | 1,604,311 |
| 宅地 | 小規模住宅用地 | 62,453 | | 17,618,235 | 988,461 | 16,629,774 |
| | 一般住宅用地 | 41,486 | | 10,600,683 | 185,404 | 10,415,279 |
| | 商業地等 (非住宅用地) | 12,427 | | 13,775,682 | 30,825 | 13,744,857 |
| | 計 | 116,366 | 2,355,329 | 41,994,600 | 1,204,690 | 40,789,910 |
| 塩 田 | | | | | | |
| 鉱 泉 地 | | 31 | 112 | 196 | 9 | 187 |
| 池 沼 | | 251 | 230,166 | 141,235 | 43,117 | 98,118 |
| 山林 | 一 般 山 林 | 11,432 | 39,468,581 | 288,419,445 | 26,749,225 | 261,670,220 |
| | 介 在 山 林 | 1,559 | 345,067 | 3,483,222 | 127,149 | 3,356,073 |
| 牧 場 | | 15 | 133,393 | 186,485 | 1,779 | 184,706 |
| 原 野 | | 5,465 | 604,037 | 9,713,939 | 1,658,397 | 8,055,542 |
| 雑種地 | ゴルフ場の用地 | 33 | 1,513 | 1,998,595 | 442 | 1,998,153 |
| | 遊園地の用地 | | | | | |
| | 鉄軌道用地 | 7 | 6,954 | 1,891,995 | 19 | 1,891,976 |
| | その他の雑種地 | 11,250 | 3,855,733 | 11,391,127 | 676,009 | 10,715,118 |
| | 計 | 11,290 | 3,864,200 | 15,281,717 | 676,470 | 14,605,247 |
| そ の 他 | | | | | | |
| 合 計 (上記を名寄せしたもの) | | 72,136 | 48,314,776 | 449,080,904 | 34,239,920 | 414,840,984 |

| 決定価格 | | | | 筆数 | | | | 単位当たり価格 | |
|-------------|-----------------------|-------------------------------|-----------------|------------|------------------|-----------------------|---------------------------|---------------------------|------------------|
| 総額 (C) | 法定免税点 未満のもの (D) | 法定免税点 以上のもの (C)-(D)=(E) | (E)に係る 課税標準額 | 非課税地 筆数 | 評価 総筆数 (F) | 法定免税点 未満のもの (G) | 法定免税点 以上のもの (F)-(G) | 平均価格 $\frac{(C)}{(A)}$ | 最高価格 |
| 千円 | 千円 | 千円 | 千円 | 筆 | 筆 | 筆 | 筆 | 円/m ² | 円/m ² |
| 7,341,654 | 182,079 | 7,159,575 | 7,139,055 | 2,600 | 52,939 | 2,535 | 50,404 | 104 | 167 |
| 1,365 | 0 | 1,365 | 1,365 | 0 | 5 | 0 | 5 | 198 | 219 |
| 4,694,055 | 6,259 | 4,687,796 | 1,637,232 | 47 | 1,111 | 16 | 1,095 | 5,693 | 25,005 |
| 575,951 | 52,768 | 523,183 | 523,168 | 912 | 28,618 | 4,540 | 24,078 | 34 | 144 |
| 14,591,426 | 27,850 | 14,563,576 | 4,719,824 | 32 | 3,654 | 71 | 3,583 | 9,045 | 64,831 |
| 312,349,536 | 8,014,057 | 304,335,479 | 50,634,698 | | 110,845 | 11,222 | 99,623 | 17,729 | 134,129 |
| 104,791,909 | 478,553 | 104,313,356 | 34,726,949 | | 64,937 | 2,608 | 62,329 | 9,885 | 89,514 |
| 209,174,189 | 97,911 | 209,076,278 | 145,070,143 | | 26,529 | 529 | 26,000 | 15,184 | 168,297 |
| 626,315,634 | 8,590,521 | 617,725,113 | 230,431,790 | 2,787 | 202,311 | 14,359 | 187,952 | 14,914 | 168,297 |
| 15,382 | 80 | 15,302 | 15,298 | 3 | 40 | 3 | 37 | 78,480 | 785,040 |
| 54,423 | 1,135 | 53,288 | 37,965 | 339 | 415 | 90 | 325 | 385 | 17,464 |
| 3,588,561 | 324,682 | 3,263,879 | 3,263,521 | 5,014 | 95,973 | 15,225 | 80,748 | 12 | 128 |
| 892,517 | 31,347 | 861,170 | 860,890 | 447 | 4,188 | 558 | 3,630 | 256 | 895 |
| 3,896 | 19 | 3,877 | 3,877 | 7 | 107 | 2 | 105 | 21 | 109 |
| 346,131 | 22,463 | 323,668 | 264,227 | 1,048 | 17,697 | 3,409 | 14,288 | 36 | 18,144 |
| 2,040,295 | 279 | 2,040,016 | 1,399,658 | 3 | 515 | 3 | 512 | 1,021 | 1,402 |
| | | | | | | | 0 | | |
| 6,936,521 | 2 | 6,936,519 | 4,731,538 | 34 | 3,867 | 1 | 3,866 | 3,666 | 120,150 |
| 41,313,698 | 414,132 | 40,899,566 | 28,448,424 | 6,953 | 29,927 | 4,911 | 25,016 | 3,627 | 102,547 |
| 50,290,514 | 414,413 | 49,876,101 | 34,579,620 | 6,990 | 34,309 | 4,915 | 29,394 | 3,291 | 120,150 |
| | | | | | | | | | |
| 708,710,144 | 9,653,616 | 699,056,528 | 283,476,467 | 20,226 | 441,362 | 45,723 | 395,639 | 1,578 | |

17. 平成30年度 宅地に関する調（法定免税点以上のもの）

| 地区別 | 区分 | 納税義務者 | 地積 (A) | 決定価格 (B) | 最高価格地の所在地番 | 課税標準額 | 筆数 | 単位当たり価格 | |
|------|---------------|---------|-------------------------|---------------|------------|---------------|---------|----------------------------|----------------------------|
| | | | | | | | | 平均価格 (B/A) | 最高価格 |
| 商業地区 | 繁華街 | 人 22 | m ² 6,377 | 千円 214,550 | 竹崎町三丁目 | 千円 142,441 | 筆 47 | 円/m ² 33,644 | 円/m ² 38,570 |
| | 高度商業地区Ⅰ | | | | | | | | |
| | 高度商業地区Ⅱ | 45 | 70,349 | 6,529,817 | 竹崎町四丁目 | 4,056,685 | 70 | 92,820 | 168,297 |
| | 普通商業地区 | 1,580 | 1,385,920 | 51,855,202 | 竹崎町四丁目 | 30,772,730 | 3,411 | 37,416 | 124,720 |
| | 計 | 1,647 | 1,462,646 | 58,599,569 | 竹崎町四丁目 | 34,971,856 | 3,528 | 40,064 | 168,297 |
| 住宅地区 | 併用住宅地区 | 5,450 | 3,232,622 | 81,384,329 | 秋根南町一丁目 | 38,889,120 | 10,329 | 25,176 | 74,869 |
| | 高級住宅地区 | | | | | | | | |
| | 普通住宅地区 | 51,776 | 20,960,513 | 380,313,182 | 伊倉新町二丁目 | 102,411,280 | 84,690 | 18,144 | 59,660 |
| | 計 | 57,226 | 24,193,135 | 461,697,511 | 秋根南町一丁目 | 141,300,400 | 95,019 | 19,084 | 74,869 |
| 工業地区 | 大工場地区 | 64 | 3,046,634 | 28,171,659 | 幡生宮の下町 | 19,675,628 | 420 | 9,247 | 20,900 |
| | 中工場地区 | 1,123 | 2,589,840 | 32,566,604 | 細江新町 | 20,971,010 | 2,518 | 12,575 | 43,500 |
| | 家内工業地区 | | | | | | | | |
| | 計 | 1,187 | 5,636,474 | 60,738,263 | 細江新町 | 40,646,638 | 2,938 | 10,776 | 43,500 |
| 村落地区 | 集団地区 | 3,699 | 2,756,878 | 11,295,458 | 藤ヶ谷町 | 4,235,266 | 6,455 | 4,097 | 18,620 |
| | 村落地区 | 7,941 | 6,464,720 | 23,654,665 | 大字伊倉 | 8,368,811 | 14,543 | 3,659 | 18,430 |
| | 計 | 11,640 | 9,221,598 | 34,950,123 | 藤ヶ谷町 | 12,604,077 | 20,998 | 3,790 | 18,620 |
| | 観光地区 | 100 | 87,931 | 1,241,831 | 豊浦町大字川棚 | 582,367 | 233 | 14,123 | 22,464 |
| | 農業用施設の用に供する宅地 | 81 | 188,126 | 497,816 | 豊浦町大字吉永 | 326,452 | 169 | 2,646 | 9,920 |
| 合計 | | 71,881 | 40,789,910 | 617,725,113 | 竹崎町四丁目 | 230,431,790 | 122,885 | 15,144 | 168,297 |

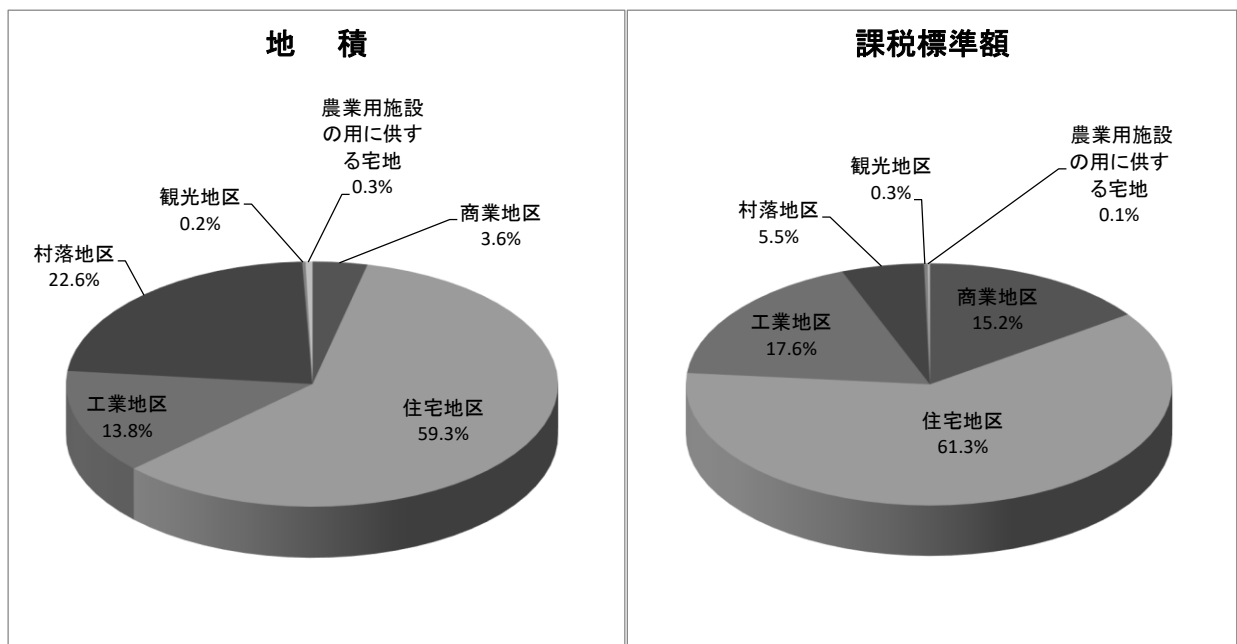

18. 平成30年度 家屋に関する調

| 区 分 | 個人が所有する家屋 | | | 法人が所有する家屋 | | | 合 計 | | | |
|---------------------------------|----------------------|-----------------------|-----------------------------|-------------|-----------------------|-----------------------------|-------------|-----------------------|-----------------------------|-------------|
| | 総数 (A) | 法定免税点 未満のもの (B) | 法定免税点 以上のもの (A) - (B) | 総数 (C) | 法定免税点 未満のもの (D) | 法定免税点 以上のもの (C) - (D) | 総数 (E) | 法定免税点 未満のもの (F) | 法定免税点 以上のもの (E) - (F) | |
| 納税義務者数 (人) | 89,856 | 8,515 | 81,341 | 3,392 | 170 | 3,222 | 93,248 | 8,685 | 84,563 | |
| 棟数 | 木 造 (棟) | 119,072 | 10,780 | 108,292 | 3,666 | 146 | 3,520 | 122,738 | 10,926 | 111,812 |
| | 木造以外 (棟) | 28,633 | 290 | 28,343 | 10,139 | 42 | 10,097 | 38,772 | 332 | 38,440 |
| | 計 (棟) | 147,705 | 11,070 | 136,635 | 13,805 | 188 | 13,617 | 161,510 | 11,258 | 150,252 |
| 床面積 | 木 造 (㎡) (i) | 9,114,458 | 520,951 | 8,593,507 | 383,810 | 6,952 | 376,858 | 9,498,268 | 527,903 | 8,970,365 |
| | 木造以外 (㎡) (ii) | 3,887,834 | 7,112 | 3,880,722 | 5,338,113 | 1,391 | 5,336,722 | 9,225,947 | 8,503 | 9,217,444 |
| | 計 (㎡) (iii) | 13,002,292 | 528,063 | 12,474,229 | 5,721,923 | 8,343 | 5,713,580 | 18,724,215 | 536,406 | 18,187,809 |
| 決定価格 | 木 造 (千円) (iv) | 154,796,111 | 741,416 | 154,054,695 | 6,602,626 | 11,211 | 6,591,415 | 161,398,737 | 752,627 | 160,646,110 |
| | 木造以外 (千円) (v) | 143,271,954 | 28,109 | 143,243,845 | 189,450,059 | 4,699 | 189,445,360 | 332,722,013 | 32,808 | 332,689,205 |
| | 計 (千円) (vi) | 298,068,065 | 769,525 | 297,298,540 | 196,052,685 | 15,910 | 196,036,775 | 494,120,750 | 785,435 | 493,335,315 |
| 単 位 当 た り 価 格 | 木 造 (円/㎡) (iv/i) | 16,984 | 1,423 | 17,927 | 17,203 | 1,613 | 17,490 | 16,992 | 1,426 | 17,909 |
| | 木造以外 (円/㎡) (v/ii) | 36,851 | 3,952 | 36,912 | 35,490 | 3,378 | 35,498 | 36,064 | 3,858 | 36,093 |
| | 計 (円/㎡) (vi/iii) | 22,924 | 1,457 | 23,833 | 34,263 | 1,907 | 34,311 | 26,389 | 1,464 | 27,125 |

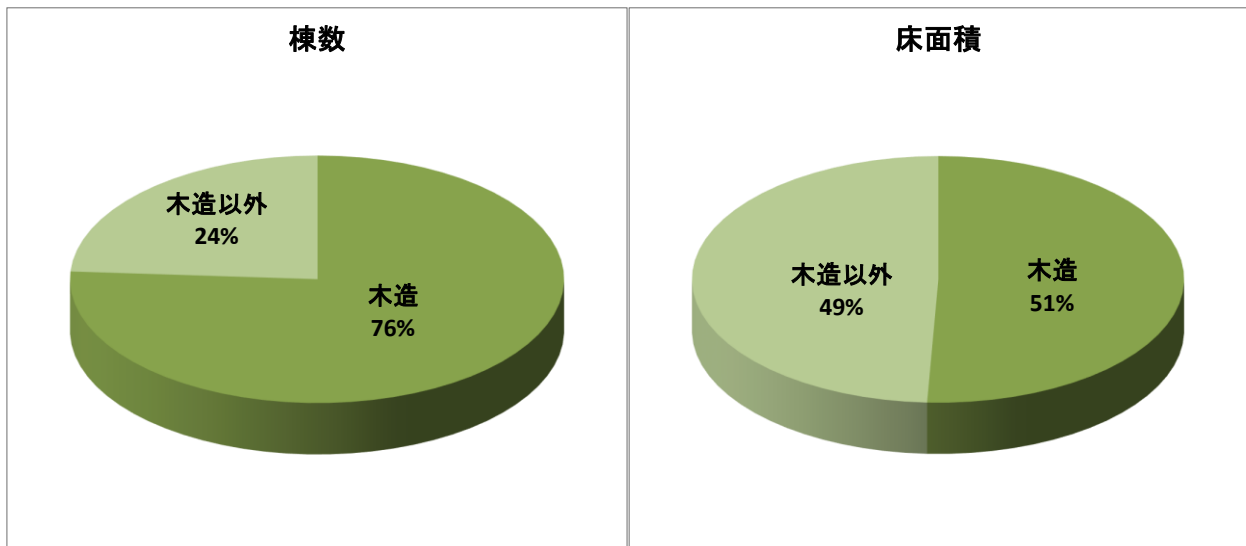

19. 平成30年度 償却資産に関する調

| 納税義務者数 | | 個人312人 | 法人2,318人 | 計2,630人 |
|----------------------------------|--------------------|-------------|-------------|-----------------------|
| 区分 | 種類 | 決定価格 | 課税標準額 | 課税標準 |
| | | | | 課税標準の特例規定の適用をうけるもの(A) |
| | | 千円 | 千円 | 千円 |
| 市長が価格等を決定したもの | 構築物 | 30,372,918 | 30,183,109 | 220,075 |
| | 機械及び装置 | 99,867,419 | 95,056,707 | 6,381,230 |
| | 船舶 | 1,774,993 | 903,488 | 856,344 |
| | 航空機 | 0 | 0 | 0 |
| | 車両及び運搬具 | 1,027,570 | 1,026,452 | 1,119 |
| | 工具・器具及び備品 | 25,845,044 | 25,824,858 | 23,392 |
| | 小計(B) | 158,887,944 | 152,994,614 | 7,482,160 |
| 法第389条関係 | 総務大臣が価格等を決定し配分したもの | 81,322,121 | 72,900,219 | |
| | 県知事等が価格等を決定し配分したもの | | | |
| | 小計(C) | 81,322,121 | 72,900,219 | |
| 法第743条第1項の規定により県知事が価格等を決定したもの(D) | | | | |
| 合計(B)+(C)+(D) | | 240,210,065 | 225,894,833 | |
| 同上内訳 | 下関市分の額 | | 225,894,833 | |
| | 山口県分の額 | | | |

20. 市長が価格等を決定したもののうち法第349条の3又は法附則第15条 (固定資産税等の

| 区分 | 条・項及び特例率 | 法 第 3 4 9 | | | | | | | | | |
|-----------|----------|---------------|---------------|---------------|---------------|-----------|---------------|---------------|---------|---------------|--|
| | | 第 3 項 | | | | 第 5 項 | | 第 6 項 | | | |
| | | $\frac{1}{3}$ | $\frac{2}{3}$ | $\frac{1}{4}$ | $\frac{1}{2}$ | | | | | | |
| 決定価格(千円) | | 2,175,082 | 1,305,204 | 30,322 | | 1,697,527 | | | | | |
| 課税標準額(千円) | | 725,027 | 870,136 | 7,581 | | 848,763 | | | | | |
| 区分 | 条・項及び特例率 | 法 附 則 第 1 5 | | | | | | | | | |
| | | 第 2 項 | | | | | 第 2 3 項 | 第 3 2 項 | 第 3 7 項 | | |
| | | $\frac{1}{6}$ | $\frac{1}{3}$ | $\frac{1}{2}$ | $\frac{2}{3}$ | わがまち特例 | $\frac{4}{5}$ | $\frac{2}{3}$ | わがまち特例 | $\frac{2}{3}$ | |
| | | | | | | | | | | | |
| 決定価格(千円) | | 164,076 | 33,651 | 27,667 | 19,054 | 30,650 | | 5,933,037 | 3,182 | 204 | |
| 課税標準額(千円) | | 27,346 | 11,217 | 13,834 | 12,703 | 10,217 | | 3,955,358 | 2,122 | 136 | |

| 額の内訳 | 摘要 |
|-------------|----|
| (A)以外のもの | |
| 千円 | |
| 29,963,034 | |
| 88,675,477 | |
| 47,144 | |
| 0 | |
| 1,025,333 | |
| 25,801,466 | |
| 145,512,454 | |
| | |
| | |
| | |
| | |
| | |
| | |
| | |
| | |

課税標準の特例)の規定の適用を受けるものに関する調

| 条 の 3 | | | | | | | |
|---------------|---------------|---------------|---------------|---------------|---------------|---------------|-----------|
| 第 10 項 | | 第 24 項 | | 旧第 27 項 | | | |
| $\frac{1}{2}$ | | $\frac{3}{5}$ | | $\frac{1}{6}$ | | $\frac{1}{3}$ | |
| 211,453 | | 22,533 | | 34 | | 397 | |
| 105,727 | | 13,520 | | 6 | | 132 | |
| 条 | | | | | | | 合計 |
| 第 43 項 | 旧第 3 項 | 旧第 7 項 | | 旧第 8 項 | 旧第 27 項 | 旧第 40 項 | |
| $\frac{1}{2}$ | $\frac{1}{3}$ | $\frac{2}{3}$ | $\frac{5}{6}$ | $\frac{3}{4}$ | $\frac{1}{2}$ | $\frac{3}{4}$ | |
| 1,630,532 | 8,315 | 763 | 58 | 12,958 | 2,238 | 66,553 | |
| 815,266 | 2,772 | 509 | 48 | 9,718 | 1,119 | 48,903 | 7,482,160 |

2 1. 軽自動車税に関する調

(当初課税台数及び調定額)

| | 平成 28 年度 | | 平成 29 年度 | | 平成 30 年度 | | |
|-------------------------------|----------|-------------|-------------|-------------|-------------|-------------|-------------|
| | 台数 | 税額 | 台数 | 税額 | 台数 | 税額 | |
| 原 動 機 付 自 転 車 5 0 CC 以 下 | 9,689 | 19,378,000 | 9,038 | 18,076,000 | 8,474 | 16,948,000 | |
| 原 動 機 付 自 転 車 9 0 CC 以 下 | 725 | 1,450,000 | 695 | 1,390,000 | 653 | 1,306,000 | |
| 原 動 機 付 自 転 車 1 2 5 CC 以 下 | 1,730 | 4,152,000 | 1,763 | 4,231,200 | 1,828 | 4,387,200 | |
| 軽 自 動 車 二 輪 | 2,069 | 7,448,400 | 1,978 | 7,120,800 | 1,973 | 7,102,800 | |
| 軽 自 動 車 三 輪 | 1 | 4,600 | 1 | 4,600 | 1 | 4,600 | |
| ミ ニ カ ー | 105 | 388,500 | 109 | 403,300 | 116 | 429,200 | |
| 四 輪 乗 用 | 営 業 用 | 1 | 5,500 | 1 | 5,500 | 2 | 11,000 |
| | 自 家 用 | 63,370 | 498,763,500 | 63,614 | 524,541,000 | 63,740 | 547,362,300 |
| 四 輪 貨 物 | 営 業 用 | 439 | 1,454,300 | 434 | 1,474,100 | 429 | 1,478,900 |
| | 自 家 用 | 19,330 | 88,642,900 | 18,890 | 88,358,800 | 18,512 | 87,993,600 |
| 特 殊 自 動 車 用 農 耕 作 業 用 | 4,120 | 9,888,000 | 4,017 | 9,640,800 | 3,891 | 9,338,400 | |
| 二 輪 の 小 型 自 動 車 | 2,531 | 15,186,000 | 2,556 | 15,336,000 | 2,482 | 14,892,000 | |
| 小 型 特 殊 自 動 車 | 283 | 1,669,700 | 288 | 1,699,200 | 287 | 1,693,300 | |
| 計 | 104,393 | 648,431,400 | 103,384 | 672,281,300 | 102,388 | 692,947,300 | |

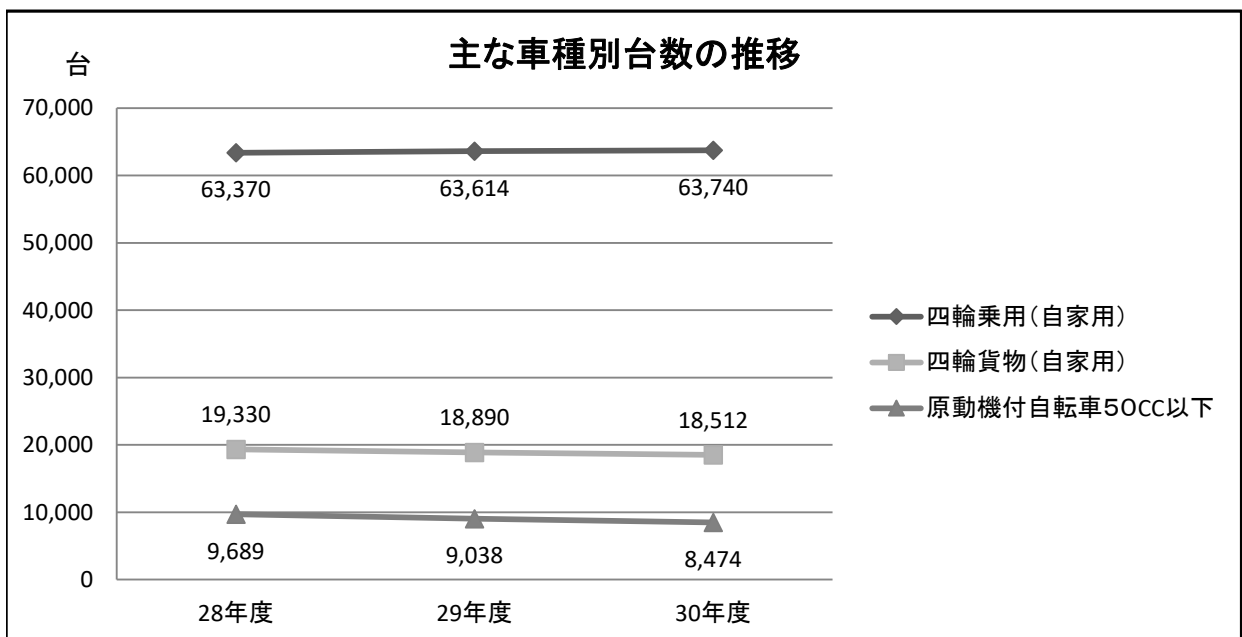

22. 市たばこ税に関する調

| 項 目 | | 年 度 | | |
|--------|--|--------------------|--------------------|--------------------|
| | | 平成27年度 | 平成28年度 | 平成29年度 |
| 本 数 | 従量割1,000本につき 旧3級品以外 | 本 | 本 | 本 |
| | H25. 4月から 5,262円 | 367,619,049 | 356,315,914 | 338,653,185 |
| | 旧3級品 | 本 | 本 | 本 |
| | H25. 4月から 2,495円 H28. 4月から 2,925円 H29. 4月から 3,355円 | 22,437,580 | 21,016,720 | 17,181,480 |
| 手持品課税 | H28. 4月1日 430円 | 本 | 本 | 本 |
| | H29. 4月1日 430円 | — | 689,277 | 633,285 |
| | 調 定 額 | 円 1,990,393,175 | 円 1,935,516,457 | 円 1,838,919,837 |

23. 入湯税に関する調

【入湯客1人につき150円(宿泊), 50円(日帰り)】

| | 平成27年度 | | 平成28年度 | | 平成29年度 | |
|-------|--------|-----------------|--------|-----------------|--------|-----------------|
| | 施設数 | 入湯客数 | 施設数 | 入湯客数 | 施設数 | 入湯客数 |
| 旧下関 | 5 | 人 87,668 | 4 | 人 58,292 | 4 | 人 51,910 |
| 旧菊川 | 1 | 17,830 | 1 | 19,482 | 1 | 14,615 |
| 旧豊田 | 5 | 155,718 | 5 | 163,069 | 3 | 160,012 |
| 旧豊浦 | 13 | 74,774 | 11 | 70,789 | 10 | 69,947 |
| 旧豊北 | 3 | 73,604 | 3 | 66,187 | 2 | 60,446 |
| 計 | 27 | 409,594 | 24 | 377,819 | 20 | 356,930 |
| 調 定 額 | | 円 33,003,400 | | 円 30,768,450 | | 円 29,412,000 |

24. 還付に関する調

| 税目別 | | 平成27年度 | | 平成28年度 | | 平成29年度 | |
|------------------|---|--------|-------------|--------|-------------|--------|-------------|
| | | 件数 | 金額 | 件数 | 金額 | 件数 | 金額 |
| 市 県 民 税 | 現 | 8,458 | 54,846,393 | 7,337 | 48,488,340 | 7,813 | 57,150,061 |
| | 過 | 3,393 | 42,254,189 | 4,446 | 41,343,781 | 3,686 | 36,875,694 |
| 固 定 資 産 税 | 現 | 469 | 8,046,781 | 510 | 7,098,457 | 556 | 9,438,933 |
| 都 市 計 画 税 | 過 | 254 | 3,827,225 | 191 | 2,749,300 | 219 | 8,240,191 |
| 法 人 市 民 税 | 現 | 341 | 26,248,500 | 380 | 32,889,087 | 340 | 24,329,000 |
| | 過 | 457 | 109,805,500 | 423 | 60,981,876 | 438 | 76,353,507 |
| 軽自動車税 | 現 | 127 | 642,578 | 80 | 572,900 | 103 | 689,092 |
| | 過 | 123 | 657,695 | 31 | 173,762 | 75 | 354,320 |
| 特 別 土 地 保 有 税 | 現 | 0 | 0 | 0 | 0 | 0 | 0 |
| | 過 | 0 | 0 | 0 | 0 | 0 | 0 |
| 市たばこ税 | 現 | 0 | 0 | 2 | 1,633 | 0 | 0 |
| 入 湯 税 | 現 | 1 | 3,665 | 0 | 0 | 1 | 1,050 |
| | 過 | 0 | 0 | 0 | 0 | 0 | 0 |
| 還付加算金 | 過 | 358 | 2,925,700 | 380 | 3,228,700 | 360 | 11,226,800 |
| 督促手数料 | 現 | 417 | 41,700 | 410 | 41,000 | 657 | 66,526 |
| | 過 | 190 | 19,000 | 220 | 22,000 | 128 | 12,800 |
| 延 滞 金 | 現 | 23 | 121,075 | 39 | 141,841 | 45 | 217,173 |
| | 過 | 36 | 89,638 | 53 | 248,455 | 25 | 38,000 |
| 合 計 | 現 | 9,836 | 89,950,692 | 8,758 | 89,233,258 | 9,515 | 91,891,835 |
| | 過 | 4,811 | 159,578,947 | 5,744 | 108,747,874 | 4,931 | 133,101,312 |
| | 計 | 14,647 | 249,529,639 | 14,502 | 197,981,132 | 14,446 | 224,993,147 |

V 口座振替

1. 口座振替状況

| 平成 27 年 度 | 区 分 | 対象 件数 (A) | 調定額 (B) | 口座加入 件数 (C) | 口座振替税額 (D) | 振替率 | |
|--------------------|----------------|-----------------|----------------|-------------------|---------------|-------------|-------------|
| | | | | | | 件数 (C/A) | 金額 (D/B) |
| | | 件 | 円 | 件 | 円 | % | % |
| | 市民税 (普徴) | 36,250 | 2,226,683,621 | 22,393 | 644,934,853 | 61.8 | 29.0 |
| | 固定資産税 都市計画税 | 113,865 | 15,034,423,433 | 62,856 | 4,926,214,498 | 55.2 | 32.8 |
| | 軽自動車税 | 104,675 | 568,563,900 | 16,502 | 57,537,700 | 15.8 | 10.1 |
| | 計 | 254,790 | 17,829,670,954 | 101,751 | 5,628,687,051 | 39.9 | 31.6 |
| 平成 28 年 度 | 区 分 | 対象 件数 (A) | 調定額 (B) | 口座加入 件数 (C) | 口座振替税額 (D) | 振替率 | |
| | | | | | | 件数 (C/A) | 金額 (D/B) |
| | | 件 | 円 | 件 | 円 | % | % |
| | 市民税 (普徴) | 35,743 | 2,240,179,495 | 22,766 | 646,088,705 | 63.7 | 28.8 |
| | 固定資産税 都市計画税 | 114,032 | 15,195,313,007 | 64,092 | 5,126,123,616 | 56.2 | 33.7 |
| | 軽自動車税 | 104,383 | 648,375,400 | 16,623 | 66,141,200 | 15.9 | 10.2 |
| | 計 | 254,158 | 18,083,867,902 | 103,481 | 5,838,353,521 | 40.7 | 32.3 |
| 平成 29 年 度 | 区 分 | 対象 件数 (A) | 調定額 (B) | 口座加入 件数 (C) | 口座振替税額 (D) | 振替率 | |
| | | | | | | 件数 (C/A) | 金額 (D/B) |
| | | 件 | 円 | 件 | 円 | % | % |
| | 市民税 (普徴) | 34,920 | 2,137,465,474 | 23,394 | 634,308,311 | 67.0 | 29.7 |
| | 固定資産税 都市計画税 | 116,234 | 15,351,033,192 | 65,369 | 5,238,917,400 | 56.2 | 34.1 |
| | 軽自動車税 | 103,384 | 672,281,300 | 16,780 | 66,859,800 | 16.2 | 9.9 |
| | 計 | 254,538 | 18,160,779,966 | 105,543 | 5,940,085,511 | 41.5 | 32.7 |

2. 平成29年度 金融機関別振替状況

| 区分 | 銀行 | | | | | | | | 郵便局 | 合計 | |
|--------|-----|-----------|-----------|---------|-------|---------|--------|------|-------|---------|-----------|
| | 銀行計 | 普通銀行 | 信用金庫 | 信用組合 | 農協 | 漁協 | 商工中金 | 労働金庫 | | | |
| 平成29年度 | 件数 | 182,914 | 108,685 | 33,847 | 17 | 36,388 | 3,412 | 8 | 557 | 27,633 | 210,547 |
| | 割合 | 86.9% | 51.6% | 16.1% | 0.0% | 17.3% | 1.6% | 0.0% | 0.3% | 13.1% | 100.0% |
| 平成29年度 | 税額 | 5,329,783 | 3,491,131 | 836,127 | 2,246 | 955,278 | 34,579 | 863 | 9,559 | 610,303 | 5,940,086 |
| | 割合 | 89.7% | 58.8% | 14.1% | 0.0% | 16.1% | 0.6% | 0.0% | 0.2% | 10.3% | 100.0% |

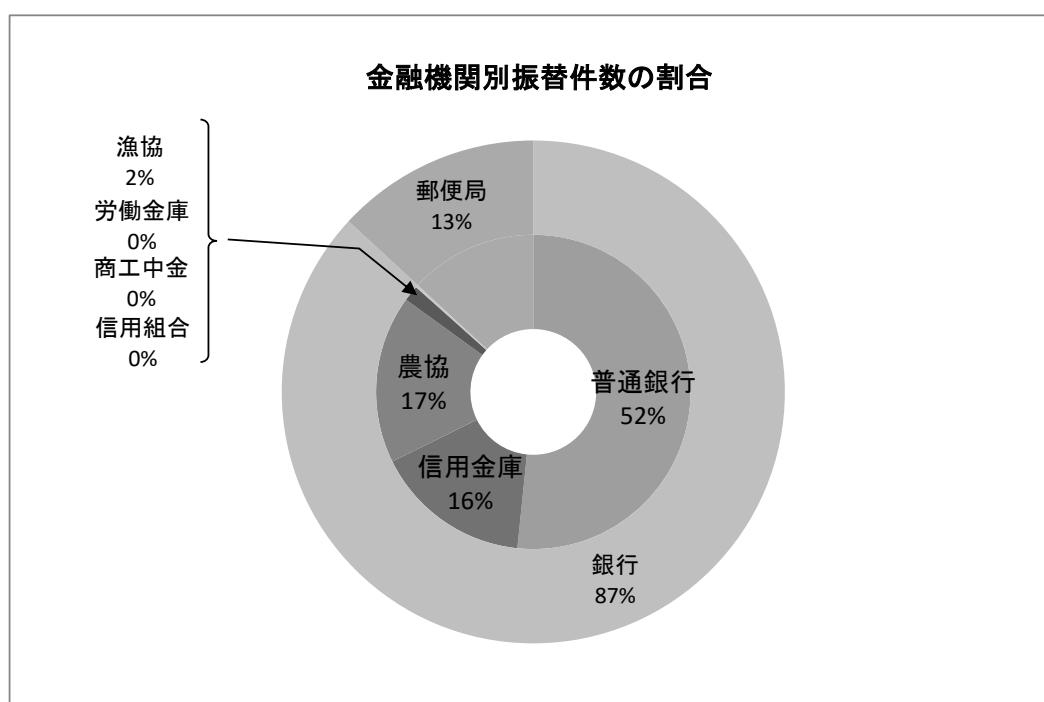

3. 口座振替取扱手数料調

| 区分 | 平成27年度 | | 平成28年度 | | 対前年度比 (金額) | 平成29年度 | | 対前年度比 (金額) |
|-----|---------|-----------|---------|-----------|---------------|---------|-----------|---------------|
| | 件数 | 金額 | 件数 | 金額 | | 件数 | 金額 | |
| 銀行 | 183,659 | 1,983,508 | 182,322 | 1,969,070 | 99.3% | 182,914 | 1,975,465 | 100.3% |
| 郵便局 | 27,315 | 273,150 | 27,251 | 272,510 | 99.8% | 27,633 | 276,330 | 101.4% |
| 合計 | 210,974 | 2,256,658 | 209,573 | 2,241,580 | 99.3% | 210,547 | 2,251,795 | 100.5% |

○計算方法

銀行・・・(件数×10円)×消費税 ※ただし、金融機関ごとに端数処理あり

郵便局・・・件数×10円

VI 徴 収

1. 平成29年度 督促状況調

| 税目 | 区分 | 期 別 | 調 定 | | 納期内納付 | | 督促状発付 | |
|---|------------------|----------------|-------------------|----------------|-------------------|---------------|------------------|--------|
| | | | 件数 | 税額 | 件数 | 税額 | 件数 | 税額 |
| 市 民 税 (個 人) | 普 通 徴 収 | | 件 | 千円 | 件 | 千円 | 件 | 千円 |
| | | 1 | 29,418 | 503,886 | 24,382 | 432,879 | 5,036 | 71,007 |
| | | 2 | 26,554 | 514,878 | 21,678 | 436,030 | 4,876 | 78,848 |
| | | 3 | 26,045 | 531,170 | 21,067 | 447,474 | 4,978 | 83,696 |
| | | 4 | 27,372 | 587,531 | 22,182 | 489,375 | 5,190 | 98,156 |
| | | 随 | 847 | 21,309 | 569 | 13,550 | 278 | 7,759 |
| | 小計 | 110,236 | 2,158,774 | 89,878 | 1,819,308 | 20,358 | 339,466 | |
| | 特別徴収 | 9,559 | 9,102,867 | 5,109 | 9,023,457 | 4,450 | 79,410 | |
| 計 | 119,795 | 11,261,641 | 94,987 | 10,842,765 | 24,808 | 418,876 | | |
| 法人市民税 | | | 8,970 | 3,200,921 | 8,640 | 3,176,727 | 330 | 24,194 |
| 固 定 資 産 税 都 市 計 画 税 (土 地 ・ 家 屋) 固 定 資 産 税 (償 却) | 1 | 103,496 | 3,216,972 | 92,172 | 3,007,087 | 11,324 | 209,885 | |
| | 2 | 116,204 | 3,000,068 | 107,048 | 2,816,847 | 9,156 | 183,221 | |
| | 3 | 116,239 | 2,999,904 | 109,315 | 2,858,442 | 6,924 | 141,462 | |
| | 4 | 116,259 | 2,999,426 | 109,327 | 2,859,864 | 6,932 | 139,562 | |
| | 随 | 25 | 984 | 24 | 953 | 1 | 31 | |
| | 小計 | 452,223 | 12,217,354 | 417,886 | 11,543,193 | 34,337 | 674,161 | |
| 軽自動車税 | | 103,384 | 672,281 | 88,802 | 568,967 | 14,582 | 103,314 | |
| 市たばこ税 | | 211 | 1,838,648 | 210 | 1,838,647 | 1 | 1 | |
| 特別土地保有税 | | 0 | 0 | 0 | 0 | 0 | 0 | |
| 入湯税 | | 255 | 29,412 | 252 | 29,380 | 3 | 32 | |
| 合 計 | | 684,838 | 29,220,257 | 610,777 | 27,999,679 | 74,061 | 1,220,578 | |
| ※ 市民税（個人）：年金特別徴収対象分を除く。 | | | | | 納期内納付率 (現年分) | 95.8% | | |

2. 不納欠損処分状況表

| | | 法第15条の7第4項 (執行停止3年間継続) | | 法第15条の7第5項 (執行停止即時欠損) | | 法第18条第1項 (5年経過) | |
|-----------|--------|---------------------------|------------|--------------------------|------------|--------------------|------------|
| | | 人員 | 税額 | 人員 | 税額 | 人員 | 税額 |
| | | 人 | 円 | 人 | 円 | 人 | 円 |
| 1 市民税 | | 237 | 9,538,521 | 138 | 7,531,010 | 357 | 10,612,307 |
| 個人 | 現年課税分 | | | 27 | 862,923 | | |
| | 滞納繰越分 | 237 | 9,538,521 | 79 | 3,747,596 | 342 | 9,874,572 |
| 法人 | 現年課税分 | | | 1 | 50,000 | | |
| | 滞納繰越分 | 0 | 0 | 31 | 2,870,491 | 15 | 737,735 |
| 2 固定資産税 | | 66 | 1,902,545 | 319 | 18,690,718 | 481 | 8,492,599 |
| 土地・家屋 | 現年課税分 | | | 24 | 4,854,162 | | |
| | 滞納繰越分 | 66 | 1,902,545 | 289 | 13,362,656 | 478 | 8,455,566 |
| 償却資産 | 現年課税分 | | | 0 | 0 | | |
| | 滞納繰越分 | 0 | 0 | 6 | 473,900 | 3 | 37,033 |
| 3 軽自動車税 | | 153 | 936,037 | 38 | 221,295 | 361 | 1,730,154 |
| | 現年課税分 | | | 1 | 3,600 | | |
| | 滞納繰越分 | 153 | 936,037 | 37 | 217,695 | 361 | 1,730,154 |
| 4 特別土地保有税 | | 0 | 0 | 0 | 0 | 0 | 0 |
| | 現年課税分 | | | 0 | 0 | | |
| | 滞納繰越分 | 0 | 0 | 0 | 0 | 0 | 0 |
| 5 入湯税 | | 0 | 0 | 0 | 0 | 0 | 0 |
| | 現年課税分 | | | 0 | 0 | | |
| | 滞納繰越分 | 0 | 0 | 0 | 0 | 0 | 0 |
| 6 都市計画税 | | (66) | 256,193 | (313) | 2,448,852 | (478) | 1,138,620 |
| | 現年課税分 | | | (24) | 649,445 | | |
| | 滞納繰越分 | (66) | 256,193 | (289) | 1,799,407 | (478) | 1,138,620 |
| 市税合計 | | 456 | 12,633,296 | 495 | 28,891,875 | 1,199 | 21,973,680 |
| | 現年課税分計 | | | 53 | 6,420,130 | | |
| | 滞納繰越分計 | 456 | 12,633,296 | 442 | 22,471,745 | 1,199 | 21,973,680 |
| 7 不申告加算金 | | 0 | 0 | 0 | 0 | 0 | 0 |
| | 現年課税分 | | | 0 | 0 | | |
| | 滞納繰越分 | 0 | 0 | 0 | 0 | 0 | 0 |

※ 都市計画税の()の数値は固定資産税(土地・家屋分)と重複するため合計では控除した。

※ 人員は、原則として賦課年度及び税目ごとの納税義務者件数である。

| 平成29年度 合 計 | | 平成28年度 | | 平成27年度 | | 平成26年度 | |
|---------------|------------|--------|------------|---------|-------------|---------|-------------|
| 人 員 | 税 額 | 人 員 | 税 額 | 人 員 | 税 額 | 人 員 | 税 額 |
| 人 | 円 | 人 | 円 | 人 | 円 | 人 | 円 |
| 732 | 27,681,838 | 647 | 45,508,774 | 1,205 | 48,154,696 | 1,036 | 39,250,346 |
| 27 | 862,923 | 47 | 2,850,989 | 2 | 77,477 | 2 | 22,973 |
| 658 | 23,160,689 | 569 | 40,305,369 | 1,104 | 42,876,190 | 975 | 35,914,837 |
| 1 | 50,000 | 1 | 373,200 | 3 | 58,300 | 4 | 62,300 |
| 46 | 3,608,226 | 30 | 1,979,216 | 96 | 5,142,729 | 55 | 3,250,236 |
| 866 | 29,085,862 | 750 | 37,621,936 | 1,241 | 57,988,591 | 1,187 | 55,716,042 |
| 24 | 4,854,162 | 28 | 6,326,673 | 21 | 8,212,010 | 32 | 10,885,309 |
| 833 | 23,720,767 | 714 | 29,531,463 | 1,208 | 49,057,981 | 1,148 | 44,582,133 |
| 0 | 0 | 2 | 179,800 | 0 | 0 | 0 | 0 |
| 9 | 510,933 | 6 | 1,584,000 | 12 | 718,600 | 7 | 248,600 |
| 552 | 2,887,486 | 508 | 3,134,765 | 1,098 | 4,530,668 | 1,089 | 4,509,435 |
| 1 | 3,600 | 5 | 30,800 | 3 | 9,000 | 3 | 15,900 |
| 551 | 2,883,886 | 503 | 3,103,965 | 1,095 | 4,521,668 | 1,086 | 4,493,535 |
| 0 | 0 | 0 | 0 | 0 | 0 | 0 | 0 |
| 0 | 0 | 0 | 0 | 0 | 0 | 0 | 0 |
| 0 | 0 | 0 | 0 | 0 | 0 | 0 | 0 |
| 0 | 0 | 0 | 0 | 0 | 0 | 0 | 0 |
| 0 | 0 | 0 | 0 | 0 | 0 | 0 | 0 |
| 0 | 0 | 0 | 0 | 0 | 0 | 0 | 0 |
| (857) | 3,843,665 | (742) | 4,833,580 | (1,229) | 7,735,194 | (1,180) | 7,530,045 |
| (24) | 649,445 | (28) | 844,758 | (21) | 1,097,690 | (32) | 1,451,791 |
| (833) | 3,194,220 | (714) | 3,988,822 | (1,208) | 6,637,504 | (1,148) | 6,078,254 |
| 2,150 | 63,498,851 | 1,905 | 91,099,055 | 3,544 | 118,409,149 | 3,312 | 107,005,868 |
| 53 | 6,420,130 | 83 | 10,606,220 | 29 | 9,454,477 | 41 | 12,438,273 |
| 2,097 | 57,078,721 | 1,822 | 80,492,835 | 3,515 | 108,954,672 | 3,271 | 94,567,595 |
| 0 | 0 | 0 | 0 | 0 | 0 | 0 | 0 |
| 0 | 0 | 0 | 0 | 0 | 0 | 0 | 0 |
| 0 | 0 | 0 | 0 | 0 | 0 | 0 | 0 |

3. 平成29年度 滞納処分執行停止額内訳

| 適用 条項 項目 | 区分 現年・滞繰 | 法第15条の7第1項 第1号(無財産) | | 法第15条の7第1項 第2号(生活困窮) | | 法第15条の7第1項 第3号(所在不明) | | 合 計 | |
|----------------|-------------|------------------------|------------|-------------------------|-----------|-------------------------|-----------|---------|------------|
| | | 件数 | 税 額 | 件数 | 税 額 | 件数 | 税 額 | 件数 | 税 額 |
| 市 民 税 | | 1,655 | 25,157,333 | 373 | 3,820,742 | 34 | 294,095 | 2,062 | 29,272,170 |
| 個人 | | 1,569 | 20,782,532 | 373 | 3,820,742 | 34 | 294,095 | 1,976 | 24,897,369 |
| 現年課税分 | | 149 | 2,161,215 | 69 | 870,259 | 0 | 0 | 218 | 3,031,474 |
| 滞納繰越分 | | 1,420 | 18,621,317 | 304 | 2,950,483 | 34 | 294,095 | 1,758 | 21,865,895 |
| 法人 | | 86 | 4,374,801 | | | | | 86 | 4,374,801 |
| 現年課税分 | | 2 | 87,500 | | | | | 2 | 87,500 |
| 滞納繰越分 | | 84 | 4,287,301 | | | | | 84 | 4,287,301 |
| 固定資産税 | | 2,468 | 38,868,617 | 272 | 2,315,691 | 151 | 1,810,333 | 2,891 | 42,994,641 |
| 現年課税分 | | 225 | 9,212,197 | 72 | 463,401 | 44 | 473,544 | 341 | 10,149,142 |
| 滞納繰越分 | | 2,243 | 29,656,420 | 200 | 1,852,290 | 107 | 1,336,789 | 2,550 | 32,845,499 |
| 軽自動車税 | | 321 | 1,813,782 | 236 | 1,424,084 | 3 | 12,200 | 560 | 3,250,066 |
| 現年課税分 | | 46 | 424,406 | 66 | 494,100 | 0 | 0 | 112 | 918,506 |
| 滞納繰越分 | | 275 | 1,389,376 | 170 | 929,984 | 3 | 12,200 | 448 | 2,331,560 |
| 特別土地保有税 | | 0 | 0 | 0 | 0 | 0 | 0 | 0 | 0 |
| 現年課税分 | | 0 | 0 | 0 | 0 | 0 | 0 | 0 | 0 |
| 滞納繰越分 | | 0 | 0 | 0 | 0 | 0 | 0 | 0 | 0 |
| 入 湯 税 | | 0 | 0 | 0 | 0 | 0 | 0 | 0 | 0 |
| 現年課税分 | | 0 | 0 | 0 | 0 | 0 | 0 | 0 | 0 |
| 滞納繰越分 | | 0 | 0 | 0 | 0 | 0 | 0 | 0 | 0 |
| 都市計画税 | | (2,442) | 5,146,907 | (272) | 311,427 | (151) | 243,367 | (2,865) | 5,701,701 |
| 現年課税分 | | (225) | 1,232,514 | (72) | 61,999 | (44) | 63,356 | (341) | 1,357,869 |
| 滞納繰越分 | | (2,217) | 3,914,393 | (200) | 249,428 | (107) | 180,011 | (2,524) | 4,343,832 |
| 合 計 | | 4,444 | 70,986,639 | 881 | 7,871,944 | 188 | 2,359,995 | 5,513 | 81,218,578 |
| 現年課税分 | | 422 | 13,117,832 | 207 | 1,889,759 | 44 | 536,900 | 673 | 15,544,491 |
| 滞納繰越分 | | 4,022 | 57,868,807 | 674 | 5,982,185 | 144 | 1,823,095 | 4,840 | 65,674,087 |

※ 件数は、期別に1件として計上し、本税額0円(延滞金のみ)も1件とする。 ※ 税額は即時欠損額を含む。
 ※ 都市計画税の件数は、固定資産税と重複する。

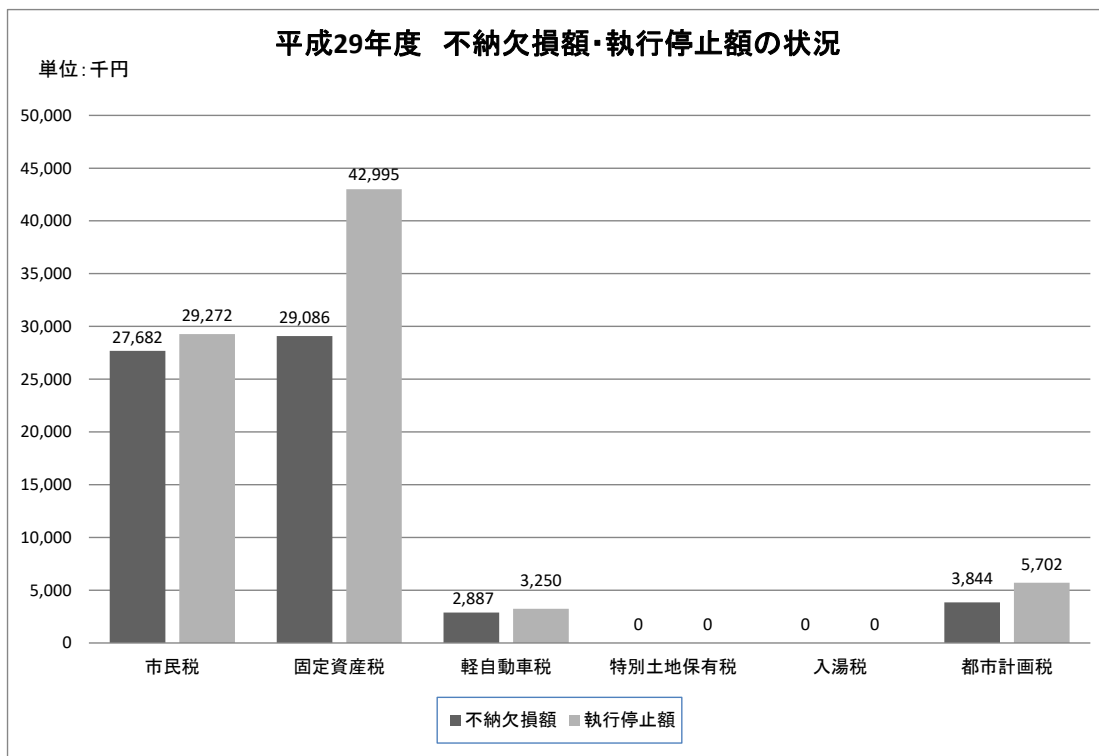

4. 差押・交付要求執行状況

| | | 平成27年度 | 平成28年度 | 平成29年度 |
|------|--------|--------|--------|--------|
| | | 件 | 件 | 件 |
| 債権 | 給与等 | 2,895 | 3,273 | 3,190 |
| | 預貯金 | 335 | 269 | 240 |
| | 保険 | 1,950 | 2,427 | 2,452 |
| | 所得税還付金 | 382 | 358 | 292 |
| | 売掛金など | 69 | 82 | 69 |
| 不動産 | 159 | 137 | 137 | |
| 不動産 | 116 | 83 | 63 | |
| 自動車 | 2 | 2 | 0 | |
| 動産 | 8 | 26 | 5 | |
| 計 | | 3,021 | 3,384 | 3,258 |
| 交付要求 | | 52 | 37 | 51 |

※ 差押件数・・・参加差押え、二重差押えを含む。

5. 搜索執行状況

| | | 平成27年度 | 平成28年度 | 平成29年度 |
|-------|-----|--------|--------|--------|
| 搜索回数 | | 4回 | 11回 | 2回 |
| 差押物件数 | | 2件 | 4件 | 5件 |
| | 自動車 | 1件 | 0件 | 0件 |
| | 動産 | 1件 | 4件 | 5件 |

6. 公売等（随意契約含む）執行状況

| | | 平成27年度 | 平成28年度 | 平成29年度 |
|---------|--------|------------|------------|------------|
| 不動産 | 公売等回数 | 2回 | 1回 | 1回 |
| | 対象物件数 | 2件 | 1件 | 1件 |
| | 売却決定件数 | 0件 | 1件 | 1件 |
| | 売却決定価額 | 0円 | 1,811,111円 | 7,288,905円 |
| 自動車 | 公売等回数 | 2回 | 0回 | 0回 |
| | 対象物件数 | 2件 | 0件 | 0件 |
| | 売却決定件数 | 0件 | 0件 | 0件 |
| | 売却決定価額 | 0円 | 0円 | 0円 |
| 動産 | 公売等回数 | 2回 | 8回 | 0回 |
| | 対象物件数 | 2件 | 6件 | 0件 |
| | 売却決定件数 | 2件 | 6件 | 0件 |
| | 売却決定価額 | 2,114,000円 | 467,011円 | 0円 |
| 対象物件数計 | | 6件 | 7件 | 1件 |
| 売却決定件数計 | | 2件 | 7件 | 1件 |
| 売却決定価額計 | | 2,114,000円 | 2,278,122円 | 7,288,905円 |

※ 上記各表「動産」には軽自動車を含むものとする。

7. 平成29年度 差押処理状況調

| 税目 | | 市 県 民 税 (普通徴収) | | 市 県 民 税 (特別徴収) | | 法 人 市 民 税 | | 固 定 資 産 税 都 市 計 画 税 | |
|-------------|-----|-------------------|-------------|-------------------|------------|-----------|-----------|------------------------|-------------|
| | | 件数 | 税 額 | 件数 | 税 額 | 件数 | 税 額 | 件数 | 税 額 |
| 不 動 産 | 調定額 | 381 | 15,762,099 | 60 | 2,036,631 | 19 | 1,206,567 | 2,294 | 68,010,099 |
| | 収入額 | 95 | 4,625,336 | 18 | 902,600 | 3 | 251,489 | 392 | 8,671,174 |
| | 残 | 289 | 11,136,763 | 44 | 1,134,031 | 17 | 955,078 | 1,931 | 59,338,925 |
| 電 話 | 調定額 | 0 | 0 | 0 | 0 | 0 | 0 | 0 | 0 |
| | 収入額 | 0 | 0 | 0 | 0 | 0 | 0 | 0 | 0 |
| | 残 | 0 | 0 | 0 | 0 | 0 | 0 | 0 | 0 |
| 債 権 | 調定額 | 8,113 | 245,614,542 | 438 | 11,668,336 | 39 | 1,980,085 | 5,461 | 94,491,372 |
| | 収入額 | 5,432 | 153,472,730 | 303 | 8,333,193 | 31 | 1,528,208 | 3,684 | 59,329,276 |
| | 残 | 3,204 | 92,141,812 | 142 | 3,335,143 | 12 | 451,877 | 1,911 | 35,162,096 |
| そ の 他 | 調定額 | 61 | 717,508 | 27 | 592,294 | 10 | 649,195 | 134 | 1,373,428 |
| | 収入額 | 39 | 461,496 | 11 | 57,294 | 3 | 123,006 | 19 | 234,765 |
| | 残 | 26 | 256,012 | 16 | 535,000 | 8 | 526,189 | 116 | 1,138,663 |
| 合 計 | 調定額 | 8,555 | 262,094,149 | 525 | 14,297,261 | 68 | 3,835,847 | 7,889 | 163,874,899 |
| | 収入額 | 5,566 | 158,559,562 | 332 | 9,293,087 | 37 | 1,902,703 | 4,095 | 68,235,215 |
| | 残 | 3,519 | 103,534,587 | 202 | 5,004,174 | 37 | 1,933,144 | 3,958 | 95,639,684 |

※ その他・・・自動車、動産

※ 件数は納税通知書番号・税目・年度別に、1件として計上する。

| 償却資産税 | | 軽自動車税 | | 特別土地 保有税 | | 計 | |
|-------|-----------|-------|------------|-------------|-----------|--------|-------------|
| 件数 | 税額 | 件数 | 税額 | 件数 | 税額 | 件数 | 税額 |
| 件 | 円 | 件 | 円 | 件 | 円 | 件 | 円 |
| 2 | 47,900 | 152 | 729,860 | 0 | 0 | 2,908 | 87,793,156 |
| 0 | 0 | 15 | 61,420 | 0 | 0 | 523 | 14,512,019 |
| 2 | 47,900 | 137 | 668,440 | 0 | 0 | 2,420 | 73,281,137 |
| 0 | 0 | 0 | 0 | 0 | 0 | 0 | 0 |
| 0 | 0 | 0 | 0 | 0 | 0 | 0 | 0 |
| 0 | 0 | 0 | 0 | 0 | 0 | 0 | 0 |
| 48 | 1,551,152 | 2,436 | 13,376,453 | 6 | 8,781,879 | 16,541 | 377,463,819 |
| 28 | 1,050,114 | 1,647 | 8,777,864 | 2 | 525,173 | 11,127 | 233,016,558 |
| 22 | 501,038 | 874 | 4,598,589 | 5 | 8,256,706 | 6,170 | 144,447,261 |
| 7 | 52,700 | 46 | 196,738 | 0 | 0 | 285 | 3,581,863 |
| 2 | 9,900 | 35 | 169,938 | 0 | 0 | 109 | 1,056,399 |
| 6 | 42,800 | 11 | 26,800 | 0 | 0 | 183 | 2,525,464 |
| 57 | 1,651,752 | 2,634 | 14,303,051 | 6 | 8,781,879 | 19,734 | 468,838,838 |
| 30 | 1,060,014 | 1,697 | 9,009,222 | 2 | 525,173 | 11,759 | 248,584,976 |
| 30 | 591,738 | 1,022 | 5,293,829 | 5 | 8,256,706 | 8,773 | 220,253,862 |

8. 下関市市税コールセンター

- (1) 目的 滞納市税の回収業務についてノウハウを有する電話オペレーターにより、早期に自主納税等の呼びかけを行い、滞納市税の早期回収と累積滞納の未然防止を図る。
- (2) 対象者 現年度のみ未納の滞納者
- (3) 対象税目 税目：市県民税（普通徴収、特別徴収）、固定資産税・都市計画税、軽自動車税
- (4) 実施場所 下関市役所本庁舎内（下関市南部町1番1号）
- (5) 時期 平成21年12月1日から開始
- (6) 人員 スーパーバイザー1名、電話オペレーター4名
- (7) 業務実施日時
 平日 日中： 9時00分から17時00分
 平日 夜間： 17時15分から20時00分
 （各納期限前5日間の期間、月8日以内）
 休日 日中： 9時00分から17時00分
 （各納期限前5日間の期間、月2日以内）

※平日夜間、休日日中は職員が1名常駐する。

(8) 実績

| 区分 | 年度 | | | 備考 |
|-----------|-------------|-------------|-------------|---------|
| | 平成27年度 | 平成28年度 | 平成29年度 | |
| 総架受電件数 | 23,754 件 | 26,853 件 | 22,514 件 | |
| うち約束件数 | 5,225 | 5,372 | 4,494 | 伝言依頼分含む |
| うち納付書発行件数 | 466 | 493 | 422 | |

Ⅶ 証 明 そ の 他

1. 証明・閲覧等状況調

| 区分 | | 年度 | 平成 2 7 年度 | 平成 2 8 年度 | 平成 2 9 年度 |
|-------------------|----|----|------------|------------|------------|
| | | | | | |
| 納税証明 | 有料 | 件 | 6,723 | 4,910 | 6,228 |
| | 免除 | | 12,464 | 12,380 | 12,105 |
| 評価 公課 証明 資産 | 有料 | | 8,761 | 8,737 | 7,061 |
| | 免除 | | 113 | 154 | 142 |
| その他証明 | 有料 | | 53,489 | 52,864 | 49,252 |
| | 免除 | | 857 | 767 | 859 |
| 複写 | 有料 | | 6,337 | 5,874 | 6,579 |
| 所在証明 | 有料 | | 463 | 254 | 210 |
| 閲覧 | 有料 | | 162 | 141 | 127 |
| 計 | 有料 | | 75,935 | 72,780 | 69,457 |
| | 免除 | | 13,434 | 13,301 | 13,106 |
| 手数料 | | 円 | 21,883,740 | 20,971,980 | 19,826,280 |

2. 税務職員の待遇状況

下関市職員の特殊勤務手当に関する条例（抜すい）

（趣旨）

第1条 この条例は、地方公務員法（昭和25年法律第261号）第24条第6項及び下関市一般職の職員の給与に関する条例（平成17年条例第58号。以下「給与条例」という。）第18条の規定に基づき、職員の特殊勤務手当に関する事項を定めるものとする。

2 特殊勤務手当（以下「手当」という。）は、著しく危険、不快、不健康又は困難な勤務その他の著しく特殊な勤務で、給与上特別の考慮を必要とし、かつ、その特殊性を給料で考慮することが適当でないと認められるものに従事する職員に対し、その勤務の特殊性に応じて支給するものとする。

（手当の種類、支給を受ける者の範囲及び手当の額）

第2条 手当の種類、支給を受ける者の範囲及び手当の額は、別表のとおりとする。

別表

| 手当の種類 | 手当の支給を受ける者の範囲 | 手当の額 |
|--------------|------------------------|------------------------|
| 税務事務 従事手当 | 市税の賦課及び徴収に関する事務に従事する職員 | 月額6,000円以内 で規則で定める額 |

職員の特殊勤務手当の支給に関する規則（抜すい）

（趣旨）

第1条 この規則は、下関市職員の特殊勤務手当に関する条例（平成17年条例第60号。以下「特勤条例」という。）の規定に基づき、特殊勤務手当（以下「手当」という。）の支給について必要な事項を定めるものとする。

（税務事務従事手当）

第2条 税務事務従事手当の規則で定める額は、次のとおりとする。

（1） 納税課に勤務し、日常的に市税の滞納処分事務及び督促徴収事務に従事する職員
月額6,000円

（2） 納税課、市民税課、資産税課又は総合支所の市民生活課に勤務し、日常的に市税の徴収又は賦課に関する事務に従事する職員（前号の職員を除く。）
月額3,000円

資 料

。 税 率 の 変 遷

| 年度 | | 平成 26 年 度 | 平成 27 年 度 |
|----|-------|--|-----------|
| 税目 | | | |
| | 個人均等割 | 3,500円 | 同左 |
| | 個人所得割 | 一律 6% | 同左 |
| 市 | 法人均等割 | <ul style="list-style-type: none"> ・公共法人及び公益法人等のうち、均等割を課することができないもの以外のもの ・人格のない社団等 ・一般社団法人及び一般財団法人 ・相互会社以外の法人で資本金の額又は出資金の額を有しないもの ・資本金等の額を有する法人で資本金等の額が1千万円以下であるものうち、市内の事務所等の従業者の数の合計数が50人以下のもの <p style="text-align: right;">50,000円</p> | 同 左 |
| | | <ul style="list-style-type: none"> ・資本金等の額を有する法人で資本金等の額が1千万円以下であるものうち、市内の事務所等の従業者の数の合計数が50人を超えるもの <p style="text-align: right;">120,000円</p> | |
| 民 | 法人均等割 | <ul style="list-style-type: none"> ・資本金等の額を有する法人で資本金等の額が1千万円を超え1億円以下であるものうち、市内の事務所等の従業者の数の合計数が50人以下のもの <p style="text-align: right;">130,000円</p> | 同 左 |
| | | <ul style="list-style-type: none"> ・資本金等の額を有する法人で資本金等の額が1千万円を超え1億円以下であるものうち、市内の事務所等の従業者の数の合計数が50人を超えるもの <p style="text-align: right;">150,000円</p> | |
| 税 | 法人均等割 | <ul style="list-style-type: none"> ・資本金等の額を有する法人で資本金等の額が1億円を超え10億円以下であるものうち、市内の事務所等の従業者の数の合計数が50人以下のもの <p style="text-align: right;">160,000円</p> | 同 左 |
| | | <ul style="list-style-type: none"> ・資本金等の額を有する法人で資本金等の額が1億円を超え10億円以下であるものうち、市内の事務所等の従業者の数の合計数が50人を超えるもの <p style="text-align: right;">400,000円</p> | |
| | | <ul style="list-style-type: none"> ・資本金等の額を有する法人で資本金等の額が10億円を超えるものうち、市内の事務所等の従業者の数の合計数が50人以下のもの <p style="text-align: right;">410,000円</p> | |
| | | <ul style="list-style-type: none"> ・資本金等の額を有する法人で資本金等の額が10億円を超え50億円以下であるものうち、市内の事務所等の従業者の数の合計数が50人を超えるもの <p style="text-align: right;">1,750,000円</p> | |
| 税 | 法人均等割 | <ul style="list-style-type: none"> ・資本金等の額を有する法人で資本金等の額が50億円を超えるものうち、市内の事務所等の従業者の数の合計数が50人を超えるもの <p style="text-align: right;">3,000,000円</p> | 同 左 |
| | | <ul style="list-style-type: none"> ・資本金等の額を有する法人で資本金等の額が50億円を超えるものうち、市内の事務所等の従業者の数の合計数が50人を超えるもの <p style="text-align: right;">3,000,000円</p> | |
| | 法人税割 | 昭和56.8以降 14.7% (平成26年10月1日以後に開始する事業年度分から12.1%に改正) | 12.1% |

| 平成 28 年 度 | 平成 29 年 度 | 平成 30 年 度 |
|-----------|-----------|-----------|
| 同左 | 同左 | 同左 |
| 同左 | 同左 | 同左 |
| 同 左 | 同 左 | 同 左 |
| 同左 | 同左 | 同左 |

| 平成 28 年度 | 平成 29 年度 | 平成 30 年度 |
|---|---|---|
| 同 左 | 同 左 | 同 左 |
| <p>・原動機付自転車</p> <p>50 c c 以下 2,000円</p> <p>90 c c " 2,000円</p> <p>125 c c " 2,400円</p> <p>3 輪以上のもの（総務省令で定めるものを除く）</p> <p>（通称ニカ）20 c c 超 3,700円</p> <p>・軽自動車</p> <p>2 輪のもの（側車つきのものを含む） 3,600円</p> <p>3 輪のもの 3,900円</p> <p>4 輪以上のもの</p> <p>乗用のもの営業用 6,900円</p> <p> " 家用 10,800円</p> <p>貨物のもの営業用 3,800円</p> <p> " 家用 5,000円</p> <p>・小型特殊自動車</p> <p>農耕作業用 2,400円</p> <p>その他（リフト等） 5,900円</p> <p>・2 輪の小型自動車 6,000円</p> <p>※平成26年度分までの軽自動車税については、なお従前の例による。</p> <p>※平成27年3月31日以前に初めて車両番号の指定を受けた3輪以上の軽自動車に対して課する軽自動車税については、なお従前の例による。</p> <p>※3輪以上の軽自動車において初めて車両番号の指定を受けた月から起算して14年を経過した月の属する年度以後の年度分の軽自動車税については、税額を以下のとおりとする。ただし、平成27年度分までの軽自動車税については、なお従前の例による。</p> <p>3 輪のもの 4,600円</p> <p>4 輪以上のもの 乗用営業用 8,200円</p> <p> " 家用 12,900円</p> <p> " 貨物営業用 4,500円</p> <p> " 家用 6,000円</p> <p>※3輪以上の軽自動車のうち電気自動車もしくは天然ガス自動車（ポスト新長期規制からNOx10%低減）に該当するもので、平成27年4月1日から平成28年3月31日までの間に初回車両番号指定を受けた車両について、平成28年度分の軽自動車税に限り税額を以下のとおりとする。</p> <p>3 輪のもの 1,000円</p> <p>4 輪以上のもの 乗用営業用 1,800円</p> <p> " 家用 2,700円</p> <p> " 貨物営業用 1,000円</p> <p> " 家用 1,300円</p> <p>※3輪以上の軽自動車のうち平成17年排出ガス基準75%低減達成車（★★★★）かつ乗用車の場合は平成32年度燃費基準+20%達成車、貨物車の場合は平成27年度燃費基準+35%達成車に該当するもので、平成27年4月1日から平成28年3月31日までの間に初回車両番号指定を受けた車両について、平成28年度分の軽自動車税に限り税額を以下のとおりとする。</p> <p>3 輪のもの 2,000円</p> <p>4 輪以上のもの 乗用営業用 3,500円</p> <p> " 家用 5,400円</p> <p> " 貨物営業用 1,900円</p> <p> " 家用 2,500円</p> <p>※3輪以上の軽自動車のうち平成17年排出ガス基準75%低減達成車（★★★★）かつ乗用車の場合は平成32年度燃費基準達成車、貨物車の場合は平成27年度燃費基準+15%達成車に該当するもので、平成27年4月1日から平成28年3月31日までの間に初回車両番号指定を受けた車両について、平成28年度分の軽自動車税に限り税額を以下のとおりとする。</p> <p>3 輪のもの 3,000円</p> <p>4 輪以上のもの 乗用営業用 5,200円</p> <p> " 家用 8,100円</p> <p> " 貨物営業用 2,900円</p> <p> " 家用 3,800円</p> | <p>・原動機付自転車</p> <p>50 c c 以下 2,000円</p> <p>90 c c " 2,000円</p> <p>125 c c " 2,400円</p> <p>3 輪以上のもの（総務省令で定めるものを除く）</p> <p>（通称ニカ）20 c c 超 3,700円</p> <p>・軽自動車</p> <p>2 輪のもの（側車つきのものを含む） 3,600円</p> <p>3 輪のもの 3,900円</p> <p>4 輪以上のもの</p> <p>乗用のもの営業用 6,900円</p> <p> " 家用 10,800円</p> <p>貨物のもの営業用 3,800円</p> <p> " 家用 5,000円</p> <p>・小型特殊自動車</p> <p>農耕作業用 2,400円</p> <p>その他（リフト等） 5,900円</p> <p>・2 輪の小型自動車 6,000円</p> <p>※平成26年度分までの軽自動車税については、なお従前の例による。</p> <p>※平成27年3月31日以前に初めて車両番号の指定を受けた3輪以上の軽自動車に対して課する軽自動車税については、なお従前の例による。</p> <p>※3輪以上の軽自動車において初めて車両番号の指定を受けた月から起算して14年を経過した月の属する年度以後の年度分の軽自動車税については、税額を以下のとおりとする。ただし、平成27年度分までの軽自動車税については、なお従前の例による。</p> <p>3 輪のもの 4,600円</p> <p>4 輪以上のもの 乗用営業用 8,200円</p> <p> " 家用 12,900円</p> <p> " 貨物営業用 4,500円</p> <p> " 家用 6,000円</p> <p>※3輪以上の軽自動車のうち電気自動車もしくは天然ガス自動車（ポスト新長期規制からNOx10%低減）に該当するもので、平成28年4月1日から平成29年3月31日までの間に初回車両番号指定を受けた車両について、平成29年度分の軽自動車税に限り税額を以下のとおりとする。</p> <p>3 輪のもの 1,000円</p> <p>4 輪以上のもの 乗用営業用 1,800円</p> <p> " 家用 2,700円</p> <p> " 貨物営業用 1,000円</p> <p> " 家用 1,300円</p> <p>※3輪以上の軽自動車のうち平成17年排出ガス基準75%低減達成車（★★★★）かつ乗用車の場合は平成32年度燃費基準+20%達成車、貨物車の場合は平成27年度燃費基準+35%達成車に該当するもので、平成28年4月1日から平成29年3月31日までの間に初回車両番号指定を受けた車両について、平成29年度分の軽自動車税に限り税額を以下のとおりとする。</p> <p>3 輪のもの 2,000円</p> <p>4 輪以上のもの 乗用営業用 3,500円</p> <p> " 家用 5,400円</p> <p> " 貨物営業用 1,900円</p> <p> " 家用 2,500円</p> <p>※3輪以上の軽自動車のうち平成17年排出ガス基準75%低減達成車（★★★★）かつ乗用車の場合は平成32年度燃費基準達成車、貨物車の場合は平成27年度燃費基準+15%達成車に該当するもので、平成28年4月1日から平成29年3月31日までの間に初回車両番号指定を受けた車両について、平成29年度分の軽自動車税に限り税額を以下のとおりとする。</p> <p>3 輪のもの 3,000円</p> <p>4 輪以上のもの 乗用営業用 5,200円</p> <p> " 家用 8,100円</p> <p> " 貨物営業用 2,900円</p> <p> " 家用 3,800円</p> | <p>・原動機付自転車</p> <p>50 c c 以下 2,000円</p> <p>90 c c " 2,000円</p> <p>125 c c " 2,400円</p> <p>3 輪以上のもの（総務省令で定めるものを除く）</p> <p>（通称ニカ）20 c c 超 3,700円</p> <p>・軽自動車</p> <p>2 輪のもの（側車つきのものを含む） 3,600円</p> <p>3 輪のもの 3,900円</p> <p>4 輪以上のもの</p> <p>乗用のもの営業用 6,900円</p> <p> " 家用 10,800円</p> <p>貨物のもの営業用 3,800円</p> <p> " 家用 5,000円</p> <p>・小型特殊自動車</p> <p>農耕作業用 2,400円</p> <p>その他（リフト等） 5,900円</p> <p>・2 輪の小型自動車 6,000円</p> <p>※平成26年度分までの軽自動車税については、なお従前の例による。</p> <p>※平成27年3月31日以前に初めて車両番号の指定を受けた3輪以上の軽自動車に対して課する軽自動車税については、なお従前の例による。</p> <p>※3輪以上の軽自動車において初めて車両番号の指定を受けた月から起算して14年を経過した月の属する年度以後の年度分の軽自動車税については、税額を以下のとおりとする。ただし、平成27年度分までの軽自動車税については、なお従前の例による。</p> <p>3 輪のもの 4,600円</p> <p>4 輪以上のもの 乗用営業用 8,200円</p> <p> " 家用 12,900円</p> <p> " 貨物営業用 4,500円</p> <p> " 家用 6,000円</p> <p>※3輪以上の軽自動車のうち電気自動車もしくは天然ガス自動車（ポスト新長期規制からNOx10%低減）に該当するもので、平成29年4月1日から平成30年3月31日までの間に初回車両番号指定を受けた車両について、平成30年度分の軽自動車税に限り税額を以下のとおりとする。</p> <p>3 輪のもの 1,000円</p> <p>4 輪以上のもの 乗用営業用 1,800円</p> <p> " 家用 2,700円</p> <p> " 貨物営業用 1,000円</p> <p> " 家用 1,300円</p> <p>※3輪以上の軽自動車のうち平成30年排出ガス基準50%低減達成車もしくは平成17年排出ガス基準75%低減達成車かつ乗用車の場合は平成32年度燃費基準+10%達成車、貨物車の場合は平成27年度燃費基準+15%達成車に該当するもので、平成29年4月1日から平成30年3月31日までの間に初回車両番号指定を受けた車両について、平成30年度分の軽自動車税に限り税額を以下のとおりとする。</p> <p>3 輪のもの 2,000円</p> <p>4 輪以上のもの 乗用営業用 3,500円</p> <p> " 家用 5,400円</p> <p> " 貨物営業用 1,900円</p> <p> " 家用 2,500円</p> <p>※3輪以上の軽自動車のうち平成17年排出ガス基準75%低減達成車もしくは平成17年排出ガス基準75%低減達成車かつ乗用車の場合は平成32年度燃費基準+10%達成車、貨物車の場合は平成27年度燃費基準+15%達成車に該当するもので、平成29年4月1日から平成30年3月31日までの間に初回車両番号指定を受けた車両について、平成30年度分の軽自動車税に限り税額を以下のとおりとする。</p> <p>3 輪のもの 3,000円</p> <p>4 輪以上のもの 乗用営業用 5,200円</p> <p> " 家用 8,100円</p> <p> " 貨物営業用 2,900円</p> <p> " 家用 3,800円</p> |

| 年度 税目 | 平成26年度 | 平成27年度 |
|----------|---|--------|
| 市たばこ税 | 従量割1,000本につき 5,262円 (紙巻たばこ旧3級品 1,000本につき2,495円) *平成25年4月1日より実施 | 同 左 |
| 特別土地保有税 | 課税停止 (保有 1.4%) (取得 3%) | 同 左 |
| 入湯税 | 宿泊する者 一人1泊につき 150円 宿泊しない者 一人1日につき 50円 課税免除の要件 ①年齢12歳未満の者 ②共同浴場又は一般公衆浴場に入湯する者 ③修学旅行等学校教育上の行事に参加する者 ④市内に居住する年齢65歳以上の者 | 同 左 |
| 都市計画税 | 0.2% | 同 左 |

| 平成 28 年 度 | 平成 29 年 度 | 平成 30 年 度 |
|---|--|--|
| 従量割1,000本につき 5,262円 (紙巻たばこ旧3級品 1,000本につき2,925円) *平成28年4月1日より実施 | 従量割1,000本につき 5,262円 (紙巻たばこ旧3級品 1,000本につき3,355円) *旧3級品は平成29年4月1日から実施 | 従量割1,000本につき 5,262円 *平成30年10月1日以降 従量制1,000本につき 5,692円 (紙巻たばこ旧3級品 1,000本につき3,355円) *旧3級品は平成30年4月1日から実施 |
| 同 左 | 同 左 | 同 左 |
| 同 左 | 同 左 | 同 左 |
| 同 左 | 同 左 | 同 左 |

。 市税一覧表

| 税目 | 区分 納 税 義 務 者 | 課 税 標 準 及 び 税 率 | |
|-------|---|-----------------------------------|--|
| 市 民 税 | 1. 市内に住所を有する個人 2. 市内に事務所、事業所又は家屋敷を有する個人で市内に住所を有しないもの 3. 市内に事務所又は事業所を有する法人 4. 市内に寮・宿泊所・クラブその他これらに類する施設を有する法人で、市内に事務所又は事業所を有しないもの及び市内に事務所、事業所又は寮等を有する法人でない社団又は財団で代表者又は管理人の定めのあるもの 5. 法人課税信託の引き受けを行うことにより法人税を課される個人及び法人で、市内に事務所又は事業所を有するもの | (個人) 所得割 6 % 均等割 3,500円 | (法人) 法人税割 12.1% 均等割 ・公共法人及び公益法人等のうち、均等割を課することができないもの以外のもの ・人格のない社団等 ・一般社団法人及び一般財団法人 ・相互会社以外の法人で資本金の額又は出資金の額を有しないもの ・資本金等 1千万円以下 従業者数 50人以下 50,000円 ・資本金等 1千万円以下 従業者数 50人超 120,000円 ・資本金等 1千万円超～1億円以下 従業者数 50人以下 130,000円 ・資本金等 1千万円超～1億円以下 従業者数 50人超 150,000円 ・資本金等 1億円超～10億円以下 従業者数 50人以下 160,000円 ・資本金等 1億円超～10億円以下 従業者数 50人超 400,000円 ・資本金等 10億円超 従業者数 50人以下 410,000円 ・資本金等 10億円超～50億円以下 従業者数 50人超 1,750,000円 ・資本金等 50億円超 従業者数 50人超 3,000,000円 |

| 申告期限 | 賦課期日 | 徴収方法 | 納期 |
|--|----------------------|---|---|
| <p>(個人) 個人申告書 3月15日 給与支払報告書、 公的年金等支払報告書 1月31日</p> <p>(法人) 法人税申告期限 (延長法人は法人税法 定申告期限と異なる。)</p> | <p>(個人) 1月1日</p> | <p>(個人) 普通徴収 特別徴収(給与) 特別徴収(年金)</p> <p>(法人) 申告納付</p> | <p>(個人) 普通徴収 第1期 6月1日～同月30日 第2期 8月1日～同月31日 第3期 10月1日～同月31日 第4期 1月1日～同月31日</p> <p>特別徴収(給与) 毎月(6月～翌年5月) 12回徴収 徴収の翌月10日</p> <p>特別徴収(年金) 年金支給月(4・6・8・ 10・12・2月) 6回徴収 徴収の翌月10日</p> <p>(法人) 法人税法定申告期限と 同じ</p> |

| 区分 税目 | 納税義務者 | 課税標準及び税率 | | | | | | | | | | | | |
|----------|--|--|-----|---------|-------|-----|-------|-------|------------|------|------------|-------|-------|------|
| 固定資産税 | 土地 家屋 償却資産 } の所有者 | <p>課税標準額</p> <p>1. 土地 (住宅用地、非住宅用地) 前年度の課税標準額に次の負担水準(※)の調整措置を講じて得た額</p> <p>住宅用地 今年度の価格に1/6又は1/3を掛けた額(本来の課税標準額$\text{\textcircled{A}}$)と比べて (ア) 前年度課税標準額が$\text{\textcircled{A}}$の100%以上の場合 本来の課税標準額$\text{\textcircled{A}}$ (イ) 前年度課税標準額が$\text{\textcircled{A}}$の100%未満の場合 前年度課税標準額 + $\text{\textcircled{A}} \times 5\%$ (ただし、上記(イ)により計算した額が、$\text{\textcircled{A}}$の100%を上回る場合は100%、20%を下回る場合は20%が今年度の課税標準額)</p> <p>非住宅用地 今年度の価格$\text{\textcircled{B}}$と比べて (ア) 前年度課税標準額が$\text{\textcircled{B}}$の60%以上70%以下の場合 前年度課税標準額を据え置き (イ) 前年度課税標準額が$\text{\textcircled{B}}$の60%未満の場合 前年度課税標準額 + $\text{\textcircled{B}} \times 5\%$ (ただし、上記(イ)により計算した額が、$\text{\textcircled{B}}$の60%を上回る場合は60%、20%を下回る場合は20%が今年度の課税標準額) ※負担水準が0.7を超える非住宅用地の課税標準額は今年度の価格$\times 0.7$</p> <p>(一般農地及び市街化区域農地) 前年度の課税標準額に次の負担調整率を乗じて得た額 または今年度の価格(市街化区域農地は今年度の価格に1/3を掛けた額)のいずれか低い額</p> <table border="1" data-bbox="774 1294 1412 1496"> <thead> <tr> <th>区 分</th> <th>負 担 水 準</th> <th>負担調整率</th> </tr> </thead> <tbody> <tr> <td rowspan="4">農 地</td> <td>0.9以上</td> <td>1.025</td> </tr> <tr> <td>0.8以上0.9未満</td> <td>1.05</td> </tr> <tr> <td>0.7以上0.8未満</td> <td>1.075</td> </tr> <tr> <td>0.7未満</td> <td>1.10</td> </tr> </tbody> </table> <p>(※)</p> $\text{負担水準} = \frac{\text{前年度課税標準額}}{\text{今年度の価格 (小規模住宅用地は}\times 1/6、\text{一般住宅用地、市街化区域農地は}\times 1/3)}$ <p>(山林・その他の土地) 今年度の価格 = 今年度の課税標準額$\text{\textcircled{C}}$ または 前年度課税標準額 + $\text{\textcircled{C}} \times 5\%$ のいずれか低い額</p> <p>2. 家屋 基準年度の価格又は基準年度の価格に比準する価格</p> <p>3. 償却資産 賦課期日における価格</p> <p>税 率 1.4%</p> | 区 分 | 負 担 水 準 | 負担調整率 | 農 地 | 0.9以上 | 1.025 | 0.8以上0.9未満 | 1.05 | 0.7以上0.8未満 | 1.075 | 0.7未満 | 1.10 |
| 区 分 | 負 担 水 準 | 負担調整率 | | | | | | | | | | | | |
| 農 地 | 0.9以上 | 1.025 | | | | | | | | | | | | |
| | 0.8以上0.9未満 | 1.05 | | | | | | | | | | | | |
| | 0.7以上0.8未満 | 1.075 | | | | | | | | | | | | |
| | 0.7未満 | 1.10 | | | | | | | | | | | | |

| 区分 税目 | 納 税 義 務 者 | 課 税 標 準 及 び 税 率 | | | | | | | | |
|----------|--|---|-------|--------|-------|---------|-------|--------|-------|--------|
| 軽自動車税 | 原 動 機 付 自 転 車 軽 自 動 車 小 型 特 殊 自 動 車 2 輪 の 小 型 自 動 車 } の所有者 | 原動機付自転車 総排気量（又は定格出力） 0.05リットル（0.6キロワット）以下のもの <div style="text-align: right;">2,000円</div> | | | | | | | | |
| | | 0.05リットル（0.6キロワット）を超え、0.09リットル （0.8キロワット）以下のもの <div style="text-align: right;">2,000円</div> 0.09リットル（0.8キロワット）を超えるもの <div style="text-align: right;">2,400円</div> 3輪以上のもの（総務省令で定めるものを除く） （通称ミカ-）0.02リットル（0.25キロワット）を超えるもの <div style="text-align: right;">3,700円</div> | | | | | | | | |
| | | 軽自動車 2輪のもの（側車付のものを含む） <div style="text-align: right;">3,600円</div> 3輪のもの <div style="text-align: right;">3,900円</div> 4輪以上のもの <table style="margin-left: 20px; border: none;"> <tr> <td>乗用営業用</td> <td style="text-align: right;">6,900円</td> </tr> <tr> <td>〃 自家用</td> <td style="text-align: right;">10,800円</td> </tr> <tr> <td>貨物営業用</td> <td style="text-align: right;">3,800円</td> </tr> <tr> <td>〃 自家用</td> <td style="text-align: right;">5,000円</td> </tr> </table> | 乗用営業用 | 6,900円 | 〃 自家用 | 10,800円 | 貨物営業用 | 3,800円 | 〃 自家用 | 5,000円 |
| 乗用営業用 | 6,900円 | | | | | | | | | |
| 〃 自家用 | 10,800円 | | | | | | | | | |
| 貨物営業用 | 3,800円 | | | | | | | | | |
| 〃 自家用 | 5,000円 | | | | | | | | | |
| | | 小型特殊自動車 農耕作業用 <div style="text-align: right;">2,400円</div> その他のもの <div style="text-align: right;">5,900円</div> | | | | | | | | |
| | | 2輪の小型自動車 <div style="text-align: right;">6,000円</div> | | | | | | | | |
| | | ※平成26年度分までの軽自動車税については、なお従前の例による。 ※平成27年3月31日以前に初めて車両番号の指定を受けた3輪以上の軽自動車に対して課する軽自動車税については、なお従前の例による。 ※3輪以上の軽自動車において初めて車両番号の指定を受けた月から起算して14年を経過した月の属する年度以後の年度分の軽自動車税については、税額を以下のとおりとする。ただし、平成27年度分までの軽自動車税については、なお従前の例による。 3輪のもの <div style="text-align: right;">4,600円</div> 4輪以上のもの <table style="margin-left: 20px; border: none;"> <tr> <td>乗用営業用</td> <td style="text-align: right;">8,200円</td> </tr> <tr> <td>〃 自家用</td> <td style="text-align: right;">12,900円</td> </tr> <tr> <td>貨物営業用</td> <td style="text-align: right;">4,500円</td> </tr> <tr> <td>〃 自家用</td> <td style="text-align: right;">6,000円</td> </tr> </table> | 乗用営業用 | 8,200円 | 〃 自家用 | 12,900円 | 貨物営業用 | 4,500円 | 〃 自家用 | 6,000円 |
| 乗用営業用 | 8,200円 | | | | | | | | | |
| 〃 自家用 | 12,900円 | | | | | | | | | |
| 貨物営業用 | 4,500円 | | | | | | | | | |
| 〃 自家用 | 6,000円 | | | | | | | | | |
| | | ※3輪以上の軽自動車のうち電気自動車もしくは天然ガス自動車（ポスト新長期規制からNOx10%低減）に該当するもので、平成27年4月1日から平成28年3月31日までの間に初回車両番号指定を受けた車両について、平成28年度分の軽自動車税に限り税額を以下のとおりとする。 3輪のもの <div style="text-align: right;">1,000円</div> 4輪以上のもの <table style="margin-left: 20px; border: none;"> <tr> <td>乗用営業用</td> <td style="text-align: right;">1,800円</td> </tr> <tr> <td>〃 自家用</td> <td style="text-align: right;">2,700円</td> </tr> <tr> <td>貨物営業用</td> <td style="text-align: right;">1,000円</td> </tr> <tr> <td>〃 自家用</td> <td style="text-align: right;">1,300円</td> </tr> </table> | 乗用営業用 | 1,800円 | 〃 自家用 | 2,700円 | 貨物営業用 | 1,000円 | 〃 自家用 | 1,300円 |
| 乗用営業用 | 1,800円 | | | | | | | | | |
| 〃 自家用 | 2,700円 | | | | | | | | | |
| 貨物営業用 | 1,000円 | | | | | | | | | |
| 〃 自家用 | 1,300円 | | | | | | | | | |

| 申告期限 | 賦課期日 | 徴収方法 | 納期 |
|--|------|------|------------|
| <p>取得申告 納税義務が発生した日から15日以内</p> <p>廃車申告 納税義務が消滅した日から30日以内</p> <p>変更申告 変更事由の生じた日から15日以内</p> | 4月1日 | 普通徴収 | 5月1日～同月31日 |

| 区分 税目 | 納 税 義 務 者 | 課 税 標 準 及 び 税 率 | | | | | | | | | | | | | | | | | | | | | | | | | | | | | | |
|-------------|---|---|-------|--|--------|---------|-------|--------|--|-------|--------|--|-------|--------|--|-------|--------|-------|--|--------|---------|-------|--------|--|-------|--------|--|-------|--------|--|-------|--------|
| 軽自動車税 | | <p>※3輪以上の軽自動車のうち平成17年排出ガス基準75%低減達成車(★★★★)かつ乗用車の場合は平成32年度燃費基準+20%達成車、貨物車の場合は平成27年度燃費基準+35%達成車に該当するもので、平成27年4月1日から平成28年3月31日までの間に初回車両番号指定を受けた車両について、平成28年度分の軽自動車税に限り税額を以下のとおりとする。</p> <table> <tr> <td>3輪のもの</td> <td></td> <td>2,000円</td> </tr> <tr> <td>4輪以上のもの</td> <td>乗用営業用</td> <td>3,500円</td> </tr> <tr> <td></td> <td>〃 自家用</td> <td>5,400円</td> </tr> <tr> <td></td> <td>貨物営業用</td> <td>1,900円</td> </tr> <tr> <td></td> <td>〃 自家用</td> <td>2,500円</td> </tr> </table> <p>※3輪以上の軽自動車のうち平成17年排出ガス基準75%低減達成車(★★★★)かつ乗用車の場合は平成32年度燃費基準達成車、貨物車の場合は平成27年度燃費基準+15%達成車に該当するもので、平成27年4月1日から平成28年3月31日までの間に初回車両番号指定を受けた車両について、平成28年度分の軽自動車税に限り税額を以下のとおりとする。</p> <table> <tr> <td>3輪のもの</td> <td></td> <td>3,000円</td> </tr> <tr> <td>4輪以上のもの</td> <td>乗用営業用</td> <td>5,200円</td> </tr> <tr> <td></td> <td>〃 自家用</td> <td>8,100円</td> </tr> <tr> <td></td> <td>貨物営業用</td> <td>2,900円</td> </tr> <tr> <td></td> <td>〃 自家用</td> <td>3,800円</td> </tr> </table> | 3輪のもの | | 2,000円 | 4輪以上のもの | 乗用営業用 | 3,500円 | | 〃 自家用 | 5,400円 | | 貨物営業用 | 1,900円 | | 〃 自家用 | 2,500円 | 3輪のもの | | 3,000円 | 4輪以上のもの | 乗用営業用 | 5,200円 | | 〃 自家用 | 8,100円 | | 貨物営業用 | 2,900円 | | 〃 自家用 | 3,800円 |
| 3輪のもの | | 2,000円 | | | | | | | | | | | | | | | | | | | | | | | | | | | | | | |
| 4輪以上のもの | 乗用営業用 | 3,500円 | | | | | | | | | | | | | | | | | | | | | | | | | | | | | | |
| | 〃 自家用 | 5,400円 | | | | | | | | | | | | | | | | | | | | | | | | | | | | | | |
| | 貨物営業用 | 1,900円 | | | | | | | | | | | | | | | | | | | | | | | | | | | | | | |
| | 〃 自家用 | 2,500円 | | | | | | | | | | | | | | | | | | | | | | | | | | | | | | |
| 3輪のもの | | 3,000円 | | | | | | | | | | | | | | | | | | | | | | | | | | | | | | |
| 4輪以上のもの | 乗用営業用 | 5,200円 | | | | | | | | | | | | | | | | | | | | | | | | | | | | | | |
| | 〃 自家用 | 8,100円 | | | | | | | | | | | | | | | | | | | | | | | | | | | | | | |
| | 貨物営業用 | 2,900円 | | | | | | | | | | | | | | | | | | | | | | | | | | | | | | |
| | 〃 自家用 | 3,800円 | | | | | | | | | | | | | | | | | | | | | | | | | | | | | | |
| 市たばこ税 | 製造たばこの製造者 特定販売業者 卸売販売業者 | <p>・従量割</p> <p>旧3級品以外</p> <p>平成25年4月1日以降 1,000本につき5,262円</p> <p>旧3級品</p> <p>平成25年4月1日以降 1,000本につき2,495円</p> <p>平成28年4月1日以降 1,000本につき2,926円</p> <p>平成29年4月1日以降 1,000本につき3,355円</p> <p>平成30年4月1日以降 1,000本につき4,000円</p> | | | | | | | | | | | | | | | | | | | | | | | | | | | | | | |
| 特別土地 保有税 | 平成14年度以前の納税義務者で、 税額の徴収を猶予している者 ※平成15年度以降、新規課税停止 | | | | | | | | | | | | | | | | | | | | | | | | | | | | | | | |
| 入湯税 | 鉱泉浴場における入湯客 | <p>宿泊する者 1人1泊 150円</p> <p>宿泊しない者 1人1日 50円</p> | | | | | | | | | | | | | | | | | | | | | | | | | | | | | | |

| 申告期限 | 賦課期日 | 徴収方法 | 納期 |
|-------|------|------|-------|
| | | | |
| 翌月末日 | | 申告納付 | 翌月末日 |
| | | | |
| 翌月15日 | | 特別徴収 | 翌月15日 |

| 区分 税目 | 納税義務者 | 課税標準及び税率 | | | | | | | | | | | | |
|----------|--------------------------|---|----|------|-------|----|-------|-------|------------|------|------------|-------|-------|------|
| 都市計画税 | 市街化区域内に所在する 土地・家屋の所有者 | <p>課税標準額</p> <p>1. 土地 (住宅用地、非住宅用地) 前年度の課税標準額に負担水準(※)の調整措置を講じて得た額</p> <p>住宅用地 今年度の価格に1/3又は2/3を掛けた額(本来の課税標準額A)と比べて (ア) 前年度課税標準額がAの100%以上の場合 本来の課税標準額A (イ) 前年度課税標準額がAの100%未満の場合 前年度課税標準額$+\text{A} \times 5\%$ (ただし、上記(イ)により計算した額が、Aの100%を上回る場合は100%、20%を下回る場合は20%が今年度の課税標準額)</p> <p>非住宅用地 今年度の価格Bと比べて (ア) 前年度課税標準額がBの60%以上70%以下の場合 前年度課税標準額を据え置き (イ) 前年度課税標準額がBの60%未満の場合 前年度課税標準額$+\text{B} \times 5\%$ (ただし、上記(イ)により計算した額が、Bの60%を上回る場合は60%、20%を下回る場合は20%が今年度の課税標準額) ※負担水準が0.7を超える非住宅用地の課税標準額は今年度の価格$\times 0.7$</p> <p>(市街化区域農地) 前年度の課税標準額に次の負担調整率を乗じて得た額 または今年度の価格に1/3を掛けた額のいずれか低い額</p> <table border="1"> <thead> <tr> <th>区分</th> <th>負担水準</th> <th>負担調整率</th> </tr> </thead> <tbody> <tr> <td rowspan="4">農地</td> <td>0.9以上</td> <td>1.025</td> </tr> <tr> <td>0.8以上0.9未満</td> <td>1.05</td> </tr> <tr> <td>0.7以上0.8未満</td> <td>1.075</td> </tr> <tr> <td>0.7未満</td> <td>1.10</td> </tr> </tbody> </table> <p>(※)</p> $\text{負担水準} = \frac{\text{前年度課税標準額}}{\text{今年度の価格 (小規模住宅用地は} \times 1/3、\text{一般住宅用地, 市街化区域農地は} \times 2/3)}$ <p>(山林・その他の土地) 今年度の価格$=$今年度の課税標準額C または 前年度課税標準額$+\text{C} \times 5\%$ のいずれか低い額</p> <p>2. 家屋 基準年度の価格又は基準年度の価格に比準する価格</p> <p>税率 0.2%</p> | 区分 | 負担水準 | 負担調整率 | 農地 | 0.9以上 | 1.025 | 0.8以上0.9未満 | 1.05 | 0.7以上0.8未満 | 1.075 | 0.7未満 | 1.10 |
| 区分 | 負担水準 | 負担調整率 | | | | | | | | | | | | |
| 農地 | 0.9以上 | 1.025 | | | | | | | | | | | | |
| | 0.8以上0.9未満 | 1.05 | | | | | | | | | | | | |
| | 0.7以上0.8未満 | 1.075 | | | | | | | | | | | | |
| | 0.7未満 | 1.10 | | | | | | | | | | | | |

| 申告期限 | 賦課期日 | 徴収方法 | 納期 |
|------|----------|----------|----------|
| | 固定資産税と同じ | 固定資産税と同じ | 固定資産税と同じ |

○延滞金・還付加算金の割合（利率）の変遷について

延滞金の割合について

| 適用期間 | 延滞金の割合（ ）内は納期限の翌日から1か月間の割合 |
|-----------------------|---|
| 平成11年12月31日以前 | 年14.6%（7.3%） |
| 平成12年1月1日～平成25年12月31日 | 年14.6%（特例基準割合 ^① ） |
| 平成26年1月1日以後 | 特例基準割合 ^② に年7.3%割合を加算した割合 （特例基準割合 ^② に年1%の割合を加算した割合。ただし、その割合が年7.3%を超える場合は年7.3%の割合とする。） |

還付加算金の割合について

| 適用期間 | 還付加算金の割合 |
|-----------------------|--|
| 平成11年12月31日以前 | 年7.3% |
| 平成12年1月1日～平成25年12月31日 | 特例基準割合 ^① 。ただし、その割合が年7.3%を超える場合は年7.3%の割合とする。 |
| 平成26年1月1日以後 | 特例基準割合 ^② 。ただし、その割合が年7.3%を超える場合は年7.3%の割合とする。 |

特例基準割合について

| 適用期間 | 特例基準割合 |
|--|--|
| 特例基準割合 ^① 平成12年1月1日～平成25年12月31日 | 各年の前年の11月30日を経過するときにおける日本銀行法第15条第1項第1号の規定により定められる商業手形の基準割引率に年4%の割合を加算した割合 |
| 特例基準割合 ^② 平成26年1月1日以後 | 各年の前々年の10月から前年の9月までの各月における銀行の新規の短期貸出約定平均金利の合計を12で除した割合として各年の前年の12月15日までに財務大臣が告示する割合に、年1%の割合を加算した割合 |

延滞金・還付加算金の推移について

| 適用期間 | 延滞金 | | 還付加算金 |
|-----------------------|--------------------|--------------------|-------|
| | 納期限の翌日から1月を経過する日まで | 納期限の翌日から1月を経過した日以後 | |
| 平成11年12月31日以前 | 7.3% | 14.6% | 7.3% |
| 平成12年1月1日～平成13年12月31日 | 4.5% | 14.6% | 4.5% |
| 平成14年1月1日～平成18年12月31日 | 4.1% | 14.6% | 4.1% |
| 平成19年1月1日～平成19年12月31日 | 4.4% | 14.6% | 4.4% |
| 平成20年1月1日～平成20年12月31日 | 4.7% | 14.6% | 4.7% |
| 平成21年1月1日～平成21年12月31日 | 4.5% | 14.6% | 4.5% |
| 平成22年1月1日～平成25年12月31日 | 4.3% | 14.6% | 4.3% |
| 平成26年1月1日～平成26年12月31日 | 2.9% | 9.2% | 1.9% |
| 平成27年1月1日～平成28年12月31日 | 2.8% | 9.1% | 1.8% |
| 平成29年1月1日～平成29年12月31日 | 2.7% | 9.0% | 1.7% |
| 平成30年1月1日～平成30年12月31日 | 2.6% | 8.9% | 1.6% |

市 税 概 要

平成30年9月 発行

編 集 者 下 関 市 財 政 部 納 税 課