

下関市の税金について【やさしい日本語】

わかりやすい言葉を使って、市税（下関市の税金）に関する情報を

お知らせします。

市税のことがわかりにくいと感じる方のために、やさしく

説明しています。



市税とは

私たちが暮らしている下関市が、公園の改修やゴミの収集、学校

の運営など、生活をより良くするために

必要なお金です。



市税の種類について

下関市に払う主な税金は次のとおりです。

市・県民税

昨年の所得《働いてもらったお金》を参考にして計算した税金です。

1月1日に住所があったところで払います。

まいとし がつ のうふしよ ぜいきん はら つか かみ とど
毎年6月に納付書《税金を払うときに使う紙》が届きます。

かいしゃ などはたら ひと かいしゃ きゅうりょう しみんぜい
※会社などで働く人は、会社があなただの給料から市民税をひい

しものせきし はら
て下関市に払います。

くわ し
～詳しく知りたいことがあるときは～

しものせきしやくしよ しみんぜいか
下関市役所 市民税課 ☎083-231-1916



こていしさんぜい としけいかくぜい 固定資産税・都市計画税

がつ にち しものせきし とち いえ も ひと はら ぜいきん
1月1日に下関市に土地や家を持っている人が払う税金です。

まいとし がつ のうふしよ とど
毎年4月に納付書が届きます。

くわ し
～詳しく知りたいことがあるときは～

しものせきしやくしよ しさんぜいか とち
下関市役所 資産税課 土地について ☎083-231-1462

いえ
家について ☎083-231-1473

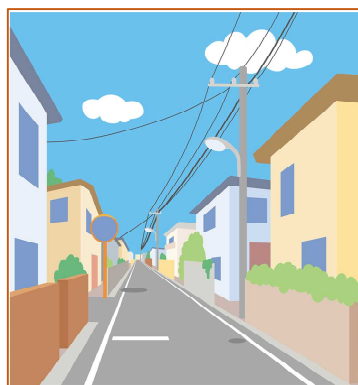
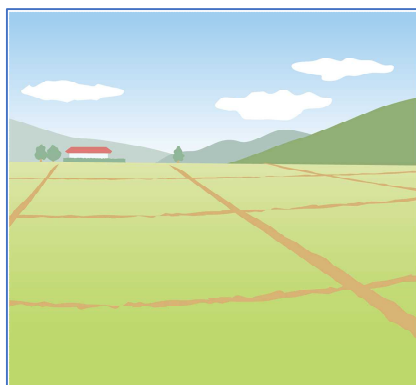

軽自動車税

4月1日に、原付バイクや軽自動車《排気量が660cc以下》などを

持っている人が払う税金です。

毎年5月に納付書が届きます。

～詳しく知りたいことがあるときは～



下関市役所 資産税課 ☎083-231-1918

市税を払うことができる場所

納付書で払う

- 下関市役所 納税課の窓口
- 下関市役所 各総合支所 市民生活課の窓口
- 銀行や郵便局などの金融機関
- コンビニエンスストア

(バーコードが書いてある納付書が使えます。)

QRコードが書いてある納付書は、スマホアプリなどで払うことがで

きます。インターネットが使えるスマホやパソコンが必要です。

口座振替

決められた日に、税金があなたの銀行口座や郵便局口座から

自動的に引き落とされます。税金の支払い忘れがなくなり、とても便利です。

◆ 申込方法

銀行や郵便局で申し込みが必要です。

申し込みには、

- 納付書

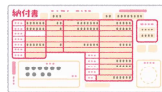

- 通帳

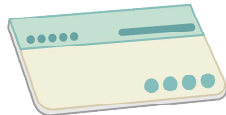

- 印鑑

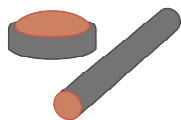

が必要です。

◆ 処理開始

申し込んだ翌月の末日《申し込んだ月の次の月の一番最後の日の

こと。例えば、5月に申し込んだ場合は、6月30日（6月の最後の日）》

から引き落としが始まります。

～詳しく知りたいことがあるときは～

しものせきしやくしよ のうぜいか
下関市役所 納税課 ☎083-231-1914

⚠ しぜい はらわ
市税を払わないと

しぜい はら
市税を払わないと、どうなるのでしょうか。

まず、市税の滞納《期限までに税金を払わないこと》が確認される

しものせきし とくそくじょう ぜいきん はら もと つうち おく
と、下関市から督促状《税金を払うよう求める通知》が送られます。そ

くわ ぜいきん えん とくそくてすうりょう おく のうふ
れに加えて、税金だけでなく100円の督促手数料や、遅れて納付した

ぶん えんたいきん いっしょ はら
分の延滞金も一緒に払っていただくことになります。

そして、何度も電話や文書で連絡しても滞納が続くと、滞納している

かた ざいさん きゅうりょう とち いえ さ お ぜいきん
方の財産《給料や土地や家など》が差し押さえ《税金を払うために

ざいさん と
財産を取られること》られます。

のうふ そうだん
～納付などの相談は～

しものせきしやくしよ のうぜいか
下関市役所 納税課 ☎083-231-1170





しぜい
市税カレンダー

<small>ぜいきん はら つき</small> 税金を払う月	<small>し けんみんぜい</small> 市・県民税	<small>こていしさんぜい</small> 固定資産税 <small>としけいかくぜい</small> ・都市計画税	<small>けいじどうしゃぜい</small> 軽自動車税
4月		<small>だい き</small> 第1期	
5月			<small>ぜん き</small> 全期
6月	<small>だい き</small> 第1期		
7月		<small>だい き</small> 第2期	
8月	<small>だい き</small> 第2期		
9月			
10月	<small>だい き</small> 第3期		
11月			
12月		<small>だい き</small> 第3期	
1月	<small>だい き</small> 第4期		
2月		<small>だい き</small> 第4期	
3月			