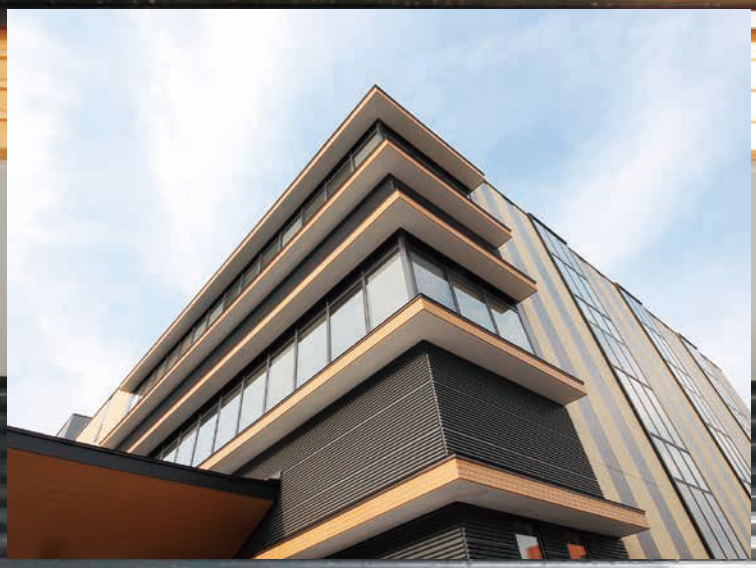

新しい地域福祉の拠点

福祉プラザしものせき 4/1 オープン！

※下関市社会福祉協議会は、令和7年2月25日に福祉プラザしものせきへ移転しました。

○**福祉プラザしものせき**は、「地域共生社会（世代や分野を超えてつながることで、住民一人ひとりの暮らしと生きがい、地域を共に創っていく社会）」を実現することを目的とする、本市の地域福祉を推進する新拠点施設としてスタートします。

○**総合的相談・支援**　生活困窮者、障害者、高齢者などへの相談や各種事業による支援、権利擁護等の総合的な福祉サービスを提供します。

○**災害ボランティア支援**　ボランティアセンターの運営等、災害時の支援を行います。

○**交流・研修機能が充実**　市民や団体の交流の場、研修等の学びの場として活用できます。

※利用は、社会福祉協議会に団体登録が必要で、事前予約制です

福祉プラザしものせき
Welfare Plaza Shimonoseki

△下関市社会福祉協議会HP

△相談窓口一覧

【施設概要】	
3階	○多目的ホール（3室に分割可。定員：150人） ○会議室（1室、定員：20人） ○和室（1室、21畳）
2階	○交流スペース　○調理室 ○研修室（2室　※2室をつなげて使用可。定員：44人） ○会議室（1室、定員：10人） ○ふらっとルーム　○創作活動室
1階	○社会福祉協議会 事務所　○エントランスホール ○相談室（5室）　○ベビーコーナー ○情報コーナー
地下	○エレベーターホール　○自転車置き場

【所在地】上田中町一丁目16番3号
【電話番号】232-2001
（社会福祉協議会）
【駐車場】38台
（うち思いやり駐車場6台）